



**ASSETTO REGIONALE PER LA SICUREZZA DELLE CURE:
CENTRO REGIONALE PER LA GESTIONE DEL RISCHIO SANITARIO E LA SICUREZZA DEL
PAZIENTE**

I CENTRI REGIONALI PER LA GESTIONE DEL RISCHIO SANITARIO E LA SICUREZZA DEL PAZIENTE

LEGGE 8 marzo 2017, n. 24

Art. 2

Attribuzione della funzione di garante per il diritto alla salute al Difensore civico regionale o provinciale e istituzione dei Centri regionali per la gestione del rischio sanitario e la sicurezza del paziente.

4. In ogni regione e' istituito, con le risorse umane, strumentali e finanziarie disponibili a legislazione vigente e comunque senza nuovi o maggiori oneri a carico della finanza pubblica, il Centro per la gestione del rischio sanitario e la sicurezza del paziente, che raccoglie dalle strutture sanitarie e sociosanitarie pubbliche e private i dati regionali sui rischi ed eventi avversi e sul contenzioso e li trasmette annualmente, mediante procedura telematica unificata a livello nazionale, all'Osservatorio nazionale delle buone pratiche sulla sicurezza nella sanita', di cui all'articolo 3.



REGIONE EMILIA-ROMAGNA
Atti amministrativi
GIUNTA REGIONALE

Delibera Num. 1036 del 03/07/2018

Seduta Num. 29

RIDEFINIZIONE DELLE FUNZIONI DELL'OSSERVATORIO REGIONALE PER LA SICUREZZA DELLE CURE, EX LEGGE REGIONALE N. 13/2012 E SS.MM.II., E ISTITUZIONE DEL CENTRO REGIONALE PER LA GESTIONE DEL RISCHIO SANITARIO E LA SICUREZZA DEL PAZIENTE, IN ATTUAZIONE DELLA L. N. 24/2017

DELIBERA

1. di costituire presso la Direzione Generale Cura della Persona, Salute e Welfare, il Centro regionale per la Gestione del Rischio sanitario e la Sicurezza del paziente - Osservatorio Regionale per la Sicurezza delle Cure,
2. di stabilire che con proprio atto la Direzione Generale Cura della Persona, Salute e Welfare provveda a disciplinare la costituzione e la regolamentazione del Centro regionale per la Gestione del Rischio sanitario e la Sicurezza del paziente - Osservatorio Regionale per la Sicurezza delle Cure di cui al precedente punto 1) presso il Servizio Assistenza Ospedaliera

IL PRINCIPIO GUIDA: TRASVERSALITA', COLLABORAZIONI, SINERGIE

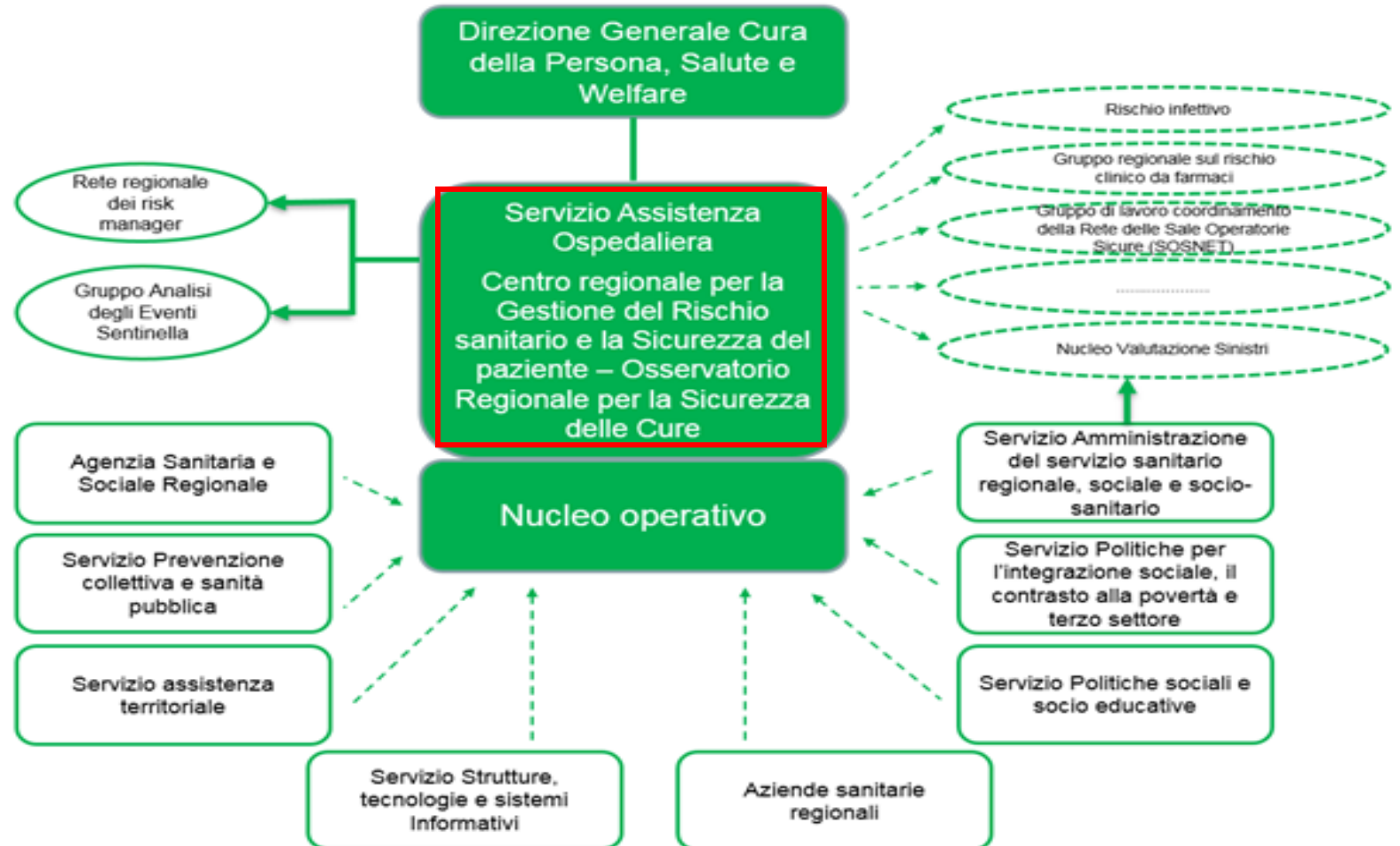

DISCIPLINA DELLA COSTITUZIONE E DELLE MODALITA' DI FUNZIONAMENTO
DEL CENTRO REGIONALE PER LA GESTIONE DEL RISCHIO SANITARIO E LA
SICUREZZA DEL PAZIENTE - OSSERVATORIO REGIONALE PER LA
SICUREZZA DELLE CURE - COSTITUZIONE DEL NUCLEO OPERATIVO -
SECONDO LE PREVISIONI DELLA DGR N. 1036 DEL 3/7/2018

Le funzioni

- individuare le fonti informative funzionali ad assicurare l'armonizzazione, il consolidamento e lo sviluppo delle funzioni di monitoraggio epidemiologico, prevenzione e gestione dei rischi;
- raccogliere dalle strutture sanitarie e sociosanitarie pubbliche e private i dati regionali relativi ai rischi, agli eventi avversi e agli eventi sentinella, nonché agli eventi senza danno, i dati relativi alle tipologie dei sinistri, alle cause, all'entità e alla frequenza e all'onere finanziario del contenzioso, al fine della

DISCIPLINA DELLA COSTITUZIONE E DELLE MODALITA' DI FUNZIONAMENTO
DEL CENTRO REGIONALE PER LA GESTIONE DEL RISCHIO SANITARIO E LA
SICUREZZA DEL PAZIENTE - OSSERVATORIO REGIONALE PER LA
SICUREZZA DELLE CURE - COSTITUZIONE DEL NUCLEO OPERATIVO -
SECONDO LE PREVISIONI DELLA DGR N. 1036 DEL 3/7/2018

Le funzioni

- analizzare annualmente le informazioni rese disponibili dai flussi informativi regionali e aziendali per il monitoraggio degli eventi critici e della sinistrosità dei diversi contesti assistenziali (ospedali, assistenza di base, residenzialità, ecc.), per una valutazione
- offrire sostegno alle aziende sanitarie nell'attuazione delle indicazioni regionali e nelle azioni per la riduzione dei rischi, anche attraverso attività di diffusione e promozione di buone pratiche, con particolare riferimento alle Raccomandazioni sulla sicurezza delle cure, effettuando anche il monitoraggio delle raccomandazioni ai fini della garanzia dei relativi Livelli Essenziali di Assistenza (LEA);

DISCIPLINA DELLA COSTITUZIONE E DELLE MODALITA' DI FUNZIONAMENTO
DEL CENTRO REGIONALE PER LA GESTIONE DEL RISCHIO SANITARIO E LA
SICUREZZA DEL PAZIENTE - OSSERVATORIO REGIONALE PER LA
SICUREZZA DELLE CURE - COSTITUZIONE DEL NUCLEO OPERATIVO -
SECONDO LE PREVISIONI DELLA DGR N. 1036 DEL 3/7/2018

Le funzioni

- formulare proposte per la Direzione Generale Cura della Persona, Salute e Welfare rispetto ai programmi regionali sulla tematica e ai relativi obiettivi per le aziende sanitarie regionali;
 - formulare le proposte necessarie al continuo sviluppo nel Servizio sanitario regionale della capacità di assicurare adeguati livelli di sicurezza delle cure, con particolare riferimento allo sviluppo delle competenze aziendali anche attraverso specifiche iniziative di carattere formativo ed al miglioramento della sorveglianza epidemiologica sugli eventi critici;

DISCIPLINA DELLA COSTITUZIONE E DELLE MODALITA' DI FUNZIONAMENTO
DEL CENTRO REGIONALE PER LA GESTIONE DEL RISCHIO SANITARIO E LA
SICUREZZA DEL PAZIENTE - OSSERVATORIO REGIONALE PER LA
SICUREZZA DELLE CURE - COSTITUZIONE DEL NUCLEO OPERATIVO -
SECONDO LE PREVISIONI DELLA DGR N. 1036 DEL 3/7/2018

Rispetto alle funzioni elencate in premessa, il Centro Regionale per la Gestione del Rischio sanitario e la Sicurezza del paziente - Osservatorio Regionale per la Sicurezza delle Cure coordina la rete regionale dei risk manager, che raccoglie i responsabili per la sicurezza delle cure e la gestione del rischio clinico delle aziende sanitarie regionali e i risk manager individuati come rappresentanti delle organizzazioni sanitarie regionali private accreditate.

Il Centro partecipa, attraverso il Responsabile del Servizio Assistenza Ospedaliera/coordinatore del Nucleo Operativo, al Nucleo regionale di valutazione dei sinistri,

Per altri ambiti, il Centro partecipa a gruppi di lavoro su specifiche tematiche, formalizzati con provvedimenti del Direttore Generale Cura della Persona, Salute e Welfare, ai sensi dell'art. 40 della L.R. 43/2001 (ad esempio, gruppo regionale per la sicurezza del farmaco). Potranno altresì essere definiti ulteriori gruppi di progetto o collaborazioni con gruppi di lavoro già attivi.



COSTITUZIONE DEL GRUPPO DI LAVORO "COORDINAMENTO REGIONALE
RISK MANAGER PER LA SICUREZZA DELLE CURE", AI SENSI DELL'ART. 40
DELLA L.R. 43/2001 E DELLA DGR 1036/2018

2. di assegnare al Gruppo di lavoro "Coordinamento regionale Risk Manager per la sicurezza delle cure" le sotto indicate funzioni:

garantire la sinergia con il Centro Regionale per la Gestione del Rischio sanitario e la Sicurezza del paziente per assicurare la funzionalità del sistema regionale sicurezza delle cure;

contribuire all'omogeneità del sistema sicurezza regionale attraverso documenti di consensus su programmi, progetti, definizioni ed indicatori;

fornire riscontro sul monitoraggio dei programmi regionali sulla sicurezza delle cure e sui relativi risultati;

partecipare con i propri componenti a gruppi di lavoro finalizzati al supporto di progettualità regionali e validandone in via preliminare i documenti prodotti;

REGIONE EMILIA-ROMAGNA
Atti amministrativi
GIUNTA REGIONALE
Atto del Dirigente DETERMINAZIONE

DISCIPLINA DELLA COSTITUZIONE E DELLE MODALITA' DI FUNZIONAMENTO
DEL CENTRO REGIONALE PER LA GESTIONE DEL RISCHIO SANITARIO E LA
SICUREZZA DEL PAZIENTE - OSSERVATORIO REGIONALE PER LA
SICUREZZA DELLE CURE - COSTITUZIONE DEL NUCLEO OPERATIVO -
SECONDO LE PREVISIONI DELLA DGR N. 1036 DEL 3/7/2018

Rispetto alle funzioni elencate in premessa, il Centro Regionale per la Gestione del Rischio sanitario e la Sicurezza del paziente - Osservatorio Regionale per la Sicurezza delle Cure coordina la rete regionale dei risk manager, che raccoglie i responsabili per la sicurezza delle cure e la gestione del rischio clinico delle aziende sanitarie regionali e i risk manager individuati come rappresentanti delle organizzazioni sanitarie regionali private accreditate.

Il Centro partecipa, attraverso il Responsabile del Servizio Assistenza Ospedaliera/coordinatore del Nucleo Operativo, al Nucleo regionale di valutazione dei sinistri,

Per altri ambiti, il Centro partecipa a gruppi di lavoro su specifiche tematiche, formalizzati con provvedimenti del Direttore Generale Cura della Persona, Salute e Welfare, ai sensi dell'art. 40 della L.R. 43/2001 (ad esempio, gruppo regionale per la sicurezza del farmaco). Potranno altresì essere definiti ulteriori gruppi di progetto o collaborazioni con gruppi di lavoro già attivi.



REGIONE EMILIA-ROMAGNA
Atti amministrativi
GIUNTA REGIONALE
Atto del Dirigente DETERMINAZIONE

DISCIPLINA DELLA COSTITUZIONE E DELLE MODALITA' DI FUNZIONAMENTO
DEL CENTRO REGIONALE PER LA GESTIONE DEL RISCHIO SANITARIO E LA
SICUREZZA DEL PAZIENTE - OSSERVATORIO REGIONALE PER LA
SICUREZZA DELLE CURE - COSTITUZIONE DEL NUCLEO OPERATIVO -
SECONDO LE PREVISIONI DELLA DGR N. 1036 DEL 3/7/2018

Rispetto alle funzioni elencate in premessa, il Centro Regionale per la Gestione del Rischio sanitario e la Sicurezza del paziente - Osservatorio Regionale per la Sicurezza delle Cure coordina la rete regionale dei risk manager, che raccoglie i responsabili per la sicurezza delle cure e la gestione del rischio clinico delle aziende sanitarie regionali e i risk manager individuati come rappresentanti delle organizzazioni sanitarie regionali private accreditate.

Il Centro partecipa, attraverso il Responsabile del Servizio Assistenza Ospedaliera/coordinatore del Nucleo Operativo, al Nucleo regionale di valutazione dei sinistri,

Per altri ambiti, il Centro partecipa a gruppi di lavoro su specifiche tematiche, formalizzati con provvedimenti del Direttore Generale Cura della Persona, Salute e Welfare, ai sensi dell'art. 40 della L.R. 43/2001 (ad esempio, gruppo regionale per la sicurezza del farmaco). Potranno altresì essere definiti ulteriori gruppi di progetto o collaborazioni con gruppi di lavoro già attivi.



REGIONE EMILIA-ROMAGNA

Atti amministrativi

GIUNTA REGIONALE

Delibera Num. 1036 del 03/07/2018

Seduta Num. 29

RIDEFINIZIONE DELLE FUNZIONI DELL'OSSERVATORIO REGIONALE PER LA SICUREZZA DELLE CURE, EX LEGGE REGIONALE N. 13/2012 E SS.MM.II., E ISTITUZIONE DEL CENTRO REGIONALE PER LA GESTIONE DEL RISCHIO SANITARIO E LA SICUREZZA DEL PAZIENTE, IN ATTUAZIONE DELLA L. N. 24/2017

3. di stabilire altresì che il provvedimento di cui al precedente punto 2) formalizzi la costituzione di un Nucleo operativo che implementi le attività della funzione di cui si tratta, composto da rappresentanti designati dai Responsabili dei Servizi della Direzione generale coinvolti e dal Direttore Generale dell'Agenzia Sanitaria e Sociale, e garantendo nella composizione la presenza delle Aziende

DISCIPLINA DELLA COSTITUZIONE E DELLE MODALITA' DI FUNZIONAMENTO DEL CENTRO REGIONALE PER LA GESTIONE DEL RISCHIO SANITARIO E LA SICUREZZA DEL PAZIENTE - OSSERVATORIO REGIONALE PER LA SICUREZZA DELLE CURE - COSTITUZIONE DEL NUCLEO OPERATIVO - SECONDO LE PREVISIONI DELLA DGR N. 1036 DEL 3/7/2018

Il Nucleo Operativo è l'organismo che ha il compito di coordinare le molteplici professionalità interservizi



Funzioni e compiti del Nucleo Operativo

Il Nucleo Operativo è l'organismo che ha il compito di coordinare le molteplici professionalità interservizi funzionali alla proficua attività dell'Osservatorio.

Il Nucleo Operativo:

- elabora un DOCUMENTO STRATEGICO PLURIENNALE
- definisce la PROGRAMMAZIONE ANNUALE DELLE ATTIVITÀ REGIONALI
- fornisce indirizzi sulle INIZIATIVE FORMATIVE DI LIVELLO REGIONALE E AZIENDALE sulla sicurezza delle cure

Indirizzi sulle iniziative formative di livello regionale e aziendale sulla sicurezza delle cure



Indirizzi sulle iniziative formative di livello regionale e aziendale sulla sicurezza delle cure

GLI INDIRIZZI GENERALI PER LA FORMAZIONE REGIONALE E AZIENDALE

- metodi e strumenti
- Buone Pratiche e Raccomandazioni nazionali/regionali sulla sicurezza delle cure

AMBITI SPECIFICI:

- Sicurezza del farmaco e dei dispositivi medici
- Sicurezza del percorso nascita
- Formazione in tema di infezioni correlate all'assistenza e antimicrobico-resistenza
- Sicurezza in chirurgia
- Prevenzione della violenza nei confronti degli operatori sanitari
- Accreditamento istituzionale
- Gestione dei sinistri
- Coinvolgimento dei cittadini

Documento Strategico per la Sicurezza delle Cure e di programmazione delle attività regionali 2019-2020

Regione Emilia-Romagna

SERVIZIO SANITARIO REGIONALE
EMILIA-ROMAGNA



Documento Strategico per la Sicurezza delle
Cure e di programmazione delle attività
regionali 2019-2020

GIUGNO 2019

- ANALISI DEL CONTESTO REGIONALE E STRATEGIE FUTURE PER LA SICUREZZA DELLE CURE IN EMILIA-ROMAGNA
- LA MISURAZIONE DELLA SICUREZZA DELLE ORGANIZZAZIONI SANITARIE
- IMPLEMENTAZIONE DEGLI STRUMENTI PER LA GESTIONE DEL RISCHIO E MONITORAGGIO DELLE RACCOMANDAZIONI E BUONE PRATICHE PER LA SICUREZZA
- SPECIFICI AMBITI DI ATTIVITÀ
- INNOVAZIONE INFORMATICA/INFORMATIVA - HEALTH INFORMATION TECHNOLOGY E SICUREZZA DELLE CURE
- PROGRAMMA REGIONALE PER LA COPERTURA DEI RISCHI DERIVANTI DA RESPONSABILITÀ CIVILE NELLE AZIENDE SANITARIE
- ATTIVITÀ PER IL COINVOLGIMENTO E LA PARTECIPAZIONE DEI CITTADINI
- LA FORMAZIONE PER LA SICUREZZA DELLE CURE
- ALLEGATO 1 – MAPPATURA DELLE ATTIVITÀ ANNUALI DI INTERESSE PER LA SICUREZZA DELLE CURE (2019)
- ALLEGATO 2 – INDIRIZZI SULLE INIZIATIVE FORMATIVE DI LIVELLO REGIONALE E AZIENDALE SULLA SICUREZZA DELLE CURE (2019)