

A1

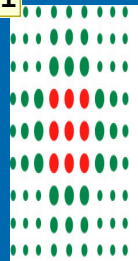

SERVIZIO SANITARIO REGIONALE
EMILIA-ROMAGNA
Azienda Unità Sanitaria Locale di Ferrara



HOSPICE TERRITORIALE CODIGORO Distretto Sud-Est

Dr. Mauro Manfredini;
Dr. Riccardo Finessi
20/06/2008

Diapositiva 1

A1

Administrator; 20/06/2008

AIL

POSSIBILITÀ DI SPERIMENTAZIONE GESTIONALE PER FORME ASSISTENZIALI

Progetto specifico
per i MMG
cure primarie

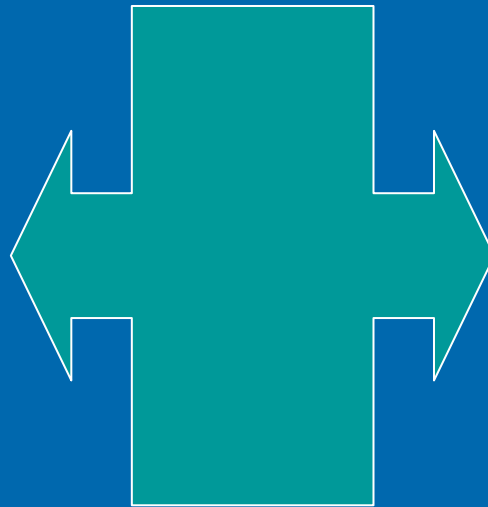

Progetto specifico
per i MMG di
continuità
assistenziale

➤ **INTEGRAZIONE CON LA RETE
ADI**

➤ **CRITERI SPECIFICI PER
L'ACCOGLIENZA**

Dr. Mauro Manfredini;
Dr. Riccardo Finessi
20/06/2008

LA SPERIMENTAZIONE GESTIONALE





- L'Hospice, in grado di accogliere 11 Ospiti , si colloca organizzativamente all'interno del Dipartimento Cure Primarie del Distretto Sud Est nella Unità Operativa Complessa Nuclei delle Cure Primarie per realizzare la continuità assistenziale con il Servizio di Assistenza Domiciliare Integrata nei Nuclei stessi.

- Dal punto di vista gestionale l' Hospice sperimenta oltre la necessaria integrazione multiprofessionale anche un modello di forte sinergia e coordinamento amministrativo dei rapporti di dipendenza del Personale operativo :
 - Medici dipendenti Az.USL Fe ,
 - Medico e Psicologo a contratto L.P. ,
 - **Medici di medicina generale convenzionati Az USL ,**
 - Medici di Continuità Assistenziale (Guardia Medica) convenzionati Az USL Fe ,
 - Infermieri Professionali e Operatori Socio Sanitari dipendenti dall' Associazione ONLUS del Volontariato (A.D.O.)

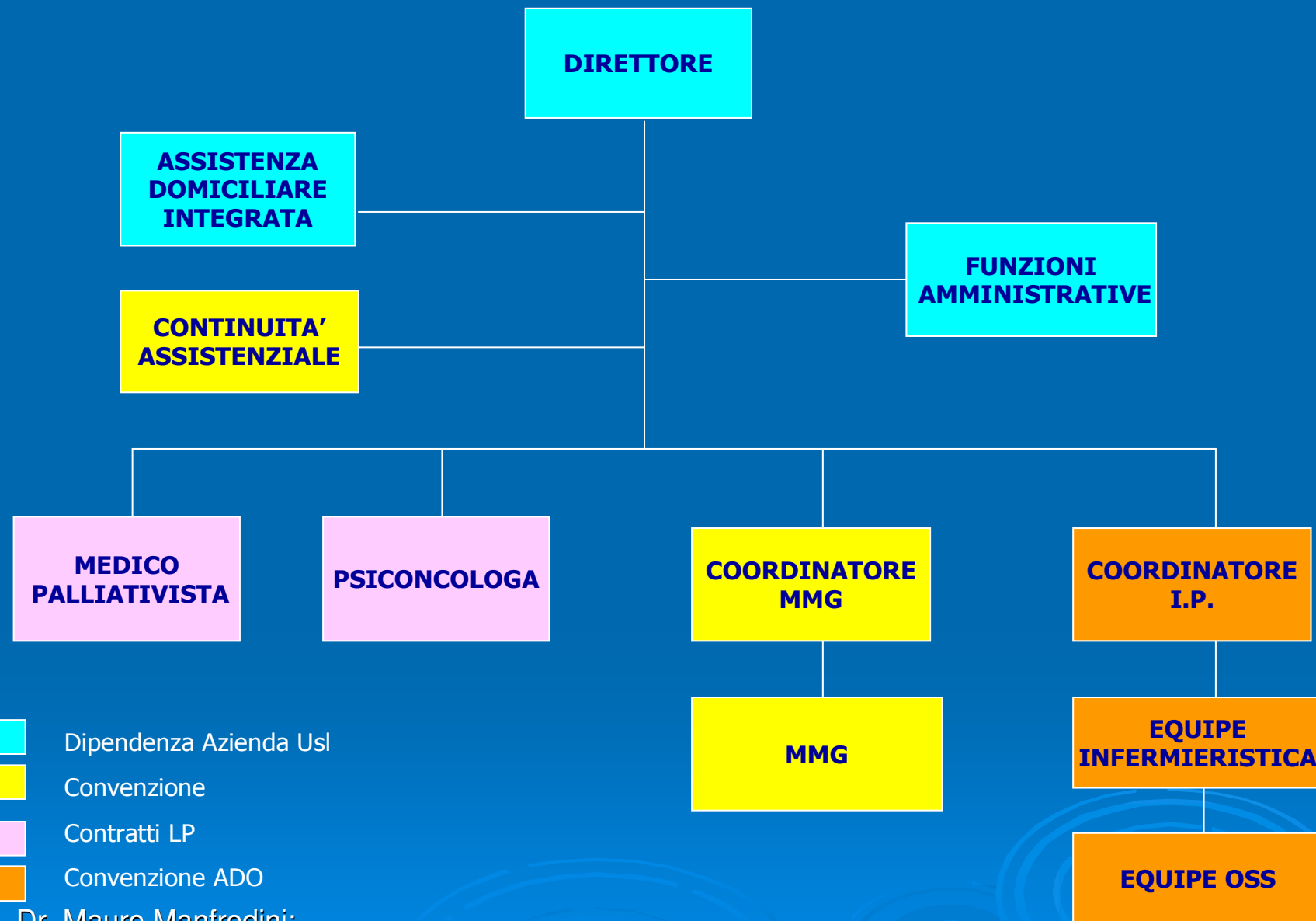
Dr. Mauro Manfredini;
Dr. Riccardo Finessi
20/06/2008

ORGANIGRAMMA



-  Dipendenza Azienda Usi
-  Convenzione
-  Contratti LP
-  Convenzione ADO

Dr. Mauro Manfredini;
Dr. Riccardo Finessi
20/06/2008

- **Individuata commissione distrettuale composta dal DIRETTORE DCP e dai due MMG referenti distrettuali per la Medicina Generale al fine di redigere graduatoria dei MMG disponibili per l'assistenza in Hospice**
- **Individuati ed incaricati i primi tre della graduatoria**

ORGANIZZAZIONE DELL'ATTIVITA' DEI MEDICI DI ASSISTENZA PRIMARIA IN HOSPICE

- Servizio mattutino > **Medico Palliativista**
- Servizio pomeridiano > **3 MMG** (dalla graduatoria predisposta per l'attivazione del progetto Hospice). I turni pomeridiani sono svolti dalle 15.00 alle 20.00 per 5 giorni alla settimana, dal lunedì al venerdì, escluso festivi e prefestivi.
- Il primo della medesima graduatoria è incaricato **Coordinatore** per la Medicina Generale
- Il Medico del servizio pomeridiano svolge 3 h. di presenza attiva (preferibilmente dalle 15.00 alle 18.00) e 2 h. di reperibilità (*la chiamata durante le ore di reperibilità, analogamente a quanto previsto per il personale dipendente, prevede l'intervento assistenziale del MMG all'interno della Struttura Residenziale*)
- I turni pomeridiani settimanali vengono svolti nel modo seguente:
Coordinatore > 3 turni
Altri due MMG incaricati > 1 turno individuale

IL COORDINATORE MMG E LE SUE FUNZIONI

La funzione di Medico Coordinatore, da effettuarsi oltre il normale turno di attività assistenziale, prevede un impegno forfettario di n. 4 ore settimanali di attività, da svolgersi anche in compresenza con gli altri MMG

Il Coordinatore MMG:

- è responsabile dell'organizzazione dei turni pomeridiani, concordando con i MMG, al fine di dare continuità assistenziale all'Hospice, un calendario mensile dei turni;
- comunica all'Equipe dell'Hospice le occasionali variazioni nella presenza attiva dei MMG;
- riceve direttamente dal Medico Palliativista, in caso di assenza, la richiesta di sostituzione, assicurando in prima persona la continuità del servizio mattutino;
- quando assente o quando sostituisce il Medico Palliativista, nomina il sostituto fra gli altri 2 MMG, in base alla disponibilità del momento;
- promuove la formazione del personale e vi concorre;
- promuove la ricerca e vi concorre;
- promuove la VRQ e vi concorre

TIPOLOGIA CLINICA DEGLI ASSISTITI

K POLMONARE	18
K COLON- SIGMA -RETTO	11
K VESCICALE	9
K MAMMELLA	7
K CEREBRALE	5
K PANCREAS	4
K GASTRICO	4
MIELOMA MULTIPLO	3
SCLEROSI MULTIPLA	3
K OVARICO	3
K CAVO ORALE	3
CARDIOPATIA	2
K PROSTATA	2
K TESTICOLO	2
K UTERO	2
K EPATICO	1
K OCCULTO	1
LEUCOSI SC. MIELOIDE	1
LINFANGIOMATOSI DISSEMINATA	1
K GUANCIA	1
K SOTTOMANDIBOLARE	1
K TONSILLARE	1
K TRIGONO RETROMOLARE	1

Dr. Mauro Manfredini;

Dr. Riccardo Finessi

20/06/2008

PROVENIENZA DEGLI OSPITI

REPARTI OSPEDALIERI NELLA PROVINCIA DI FERRARA	44
DOMICILIO	20
DOMICILIO CON ADI ATTIVATA	15
RSA	2
ADO "FERRARA"	2
CASA DI RIPOSO	1
ALTRO	0

Dr. Mauro Manfredini;
Dr. Riccardo Finessi
20/06/2008

TOT. N° 84

COMUNI DI RESIDENZA DEGLI OSPITI

Distretto Sud-Est

ARGENTA	8
CODIGORO	27
COMACCHIO	11
GORO	1
LAGOSANTO	2
MASSA FISCAGLIA	3
MESOLA	8
MIGLIARINO	6
MIGLIARO	2
OSTELLATO	2
PORTOMAGGIORE	6

Tot. 76

DISTRETTO CENTRO NORD (BERRA-COPPARO-FERRARA-FORMIGNANA-JOLANDADI SAVOIA-MASITORELLO-RO-TRESIGALLO-VOGHIERA)	5
DISTRETTO OVEST (BONDENO –CENTO- MIRABELLO –POGGIO RENATICO – SANT.AGOSTINO – VIGARANO MAINARDA)	0
FUORI PROVINCIA	0
FUORI REGIONE	2
STP	1

Tot. 8

Dr. Mauro Manfredini;
Dr. Riccardo Finessi
20/06/2008

TASSO DI UTILIZZO DEI POSTI LETTO IN HOSPICE NELL'ANNO SUDDIVISO PER MESI

(numero di giornate di assistenza erogate in regime residenziale in Hospice /
tot di giornate di degenza teoriche espresse come numero di posti letto per i
giorni del mese per 100)

MESE/ANNO	GIORNATE DI ASSISTENZA	GIORNATE DI DEGENZA TEORICHE	TASSO %
OTTOBRE '07	136	341	39.88
NOVEMBRE '07	192	330	58.18
DICEMBRE '07	245	341	71.84
GENNAIO '08	334	341	97.94
FEBBRAIO '08	308	308	100
MARZO '08	325	341	95.30
APRILE '08	324	330	98.18

DEGENZA MEDIA	22 GG Min 2 gg/Max 68 gg
N°OSPITI DECEDUTI	47
N°OSPITI DIMESSI	36

Dr. Mauro Manfredini;
Dr. Riccardo Finessi
20/06/2008

LA STRUTTURA E L' EQUIPE



Dr. Mauro Manfredini;
Dr. Riccardo Finessi
20/06/2008