

La Chirurgia dell' Epilessia in Regione Emilia Romagna 2019 -2022

Area Vasta Emilia Nord
Dott.ssa Patrizia Bergonzini

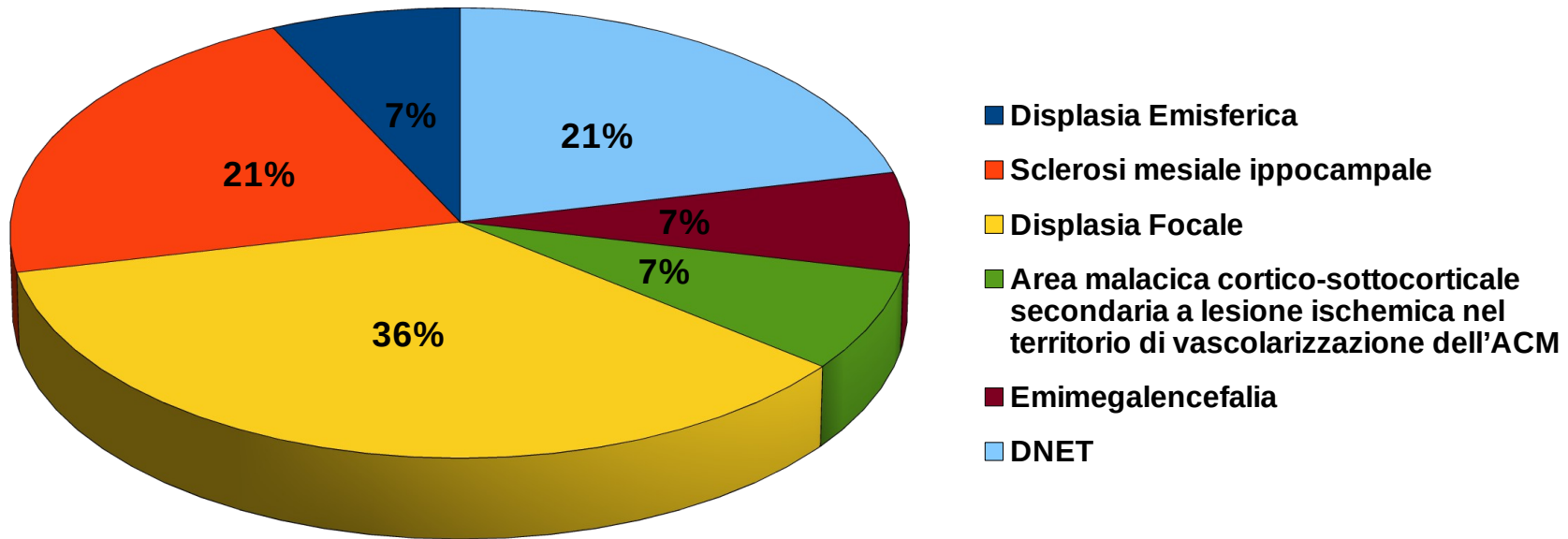

Patologie candidate dal nostro Centro alla Chirurgia dell'Epilessia



Età dei pazienti candidati dal nostro Centro alla Chirurgia della Epilessia

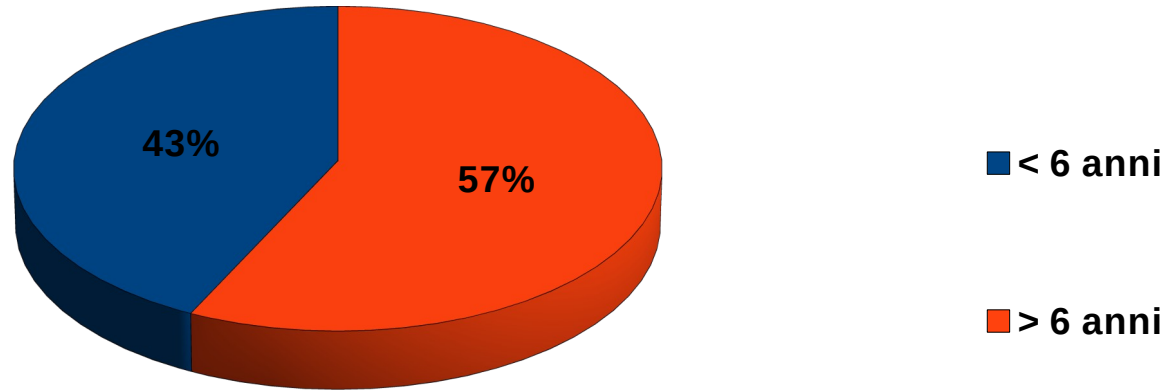

Numero di pazienti candidati alla Chirurgia della Epilessia 2019-2023

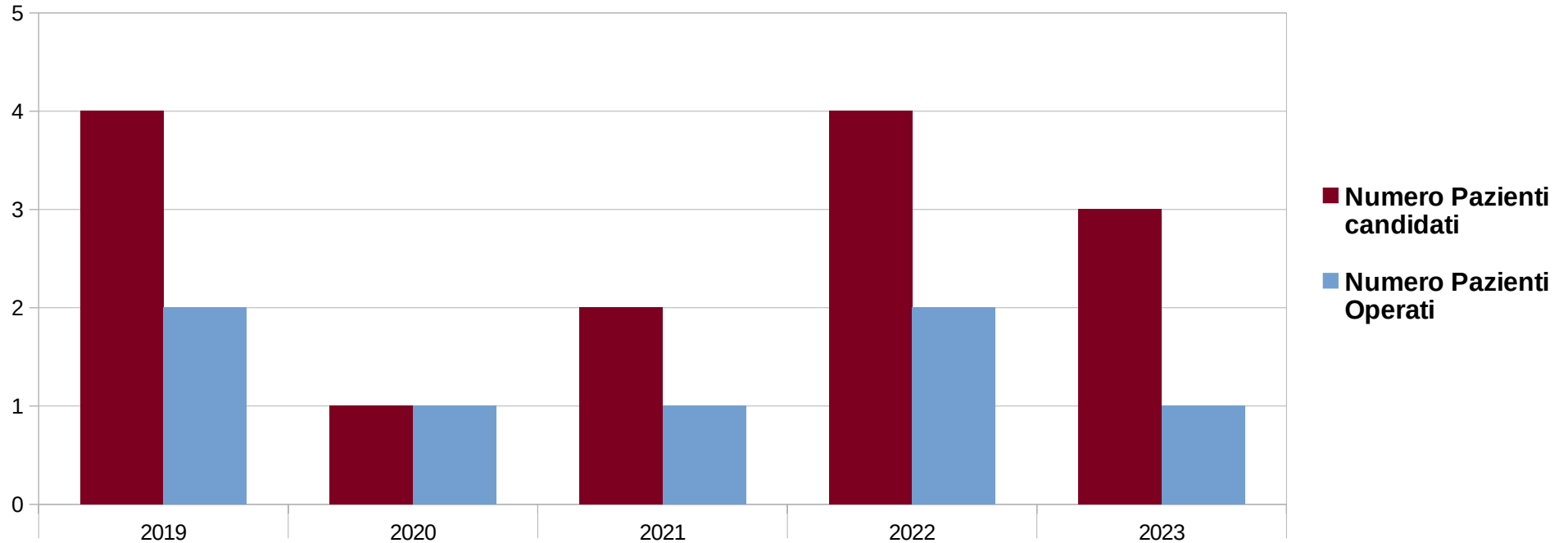

Pazienti Pediatrici operati in Regione e Fuori Regione

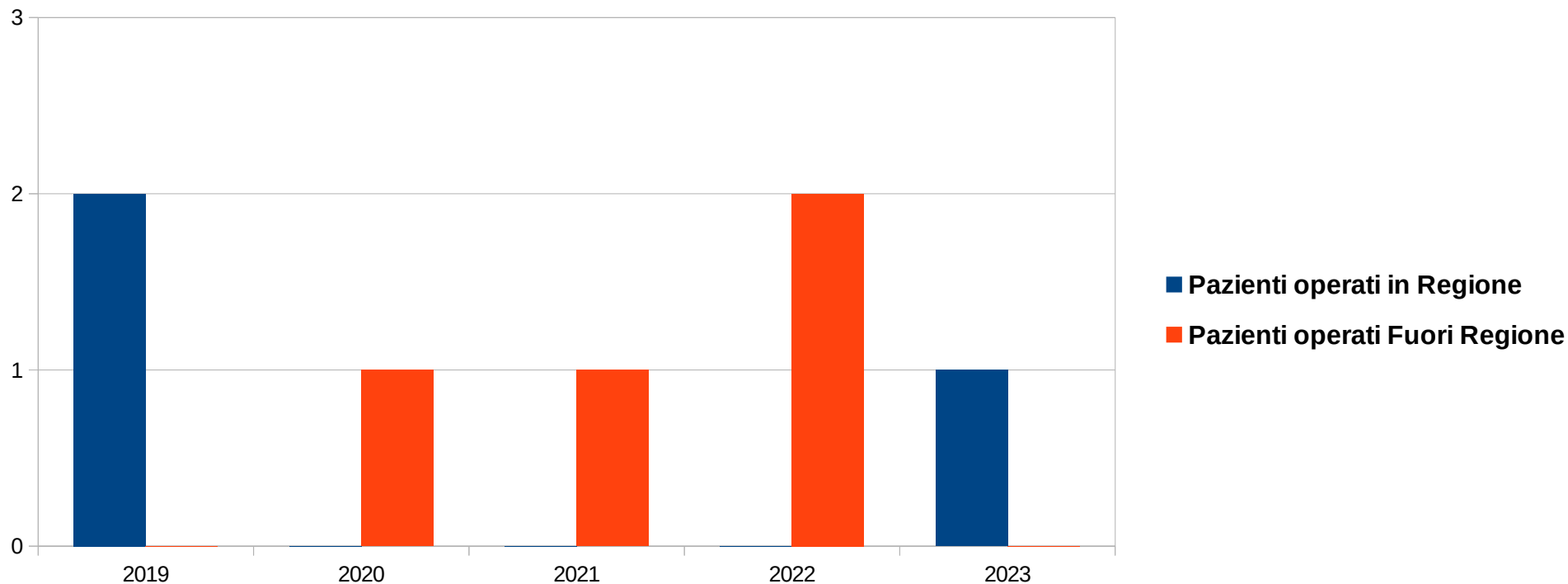

Pazienti non operati in Follow up NCH in Regione e Fuori Regione

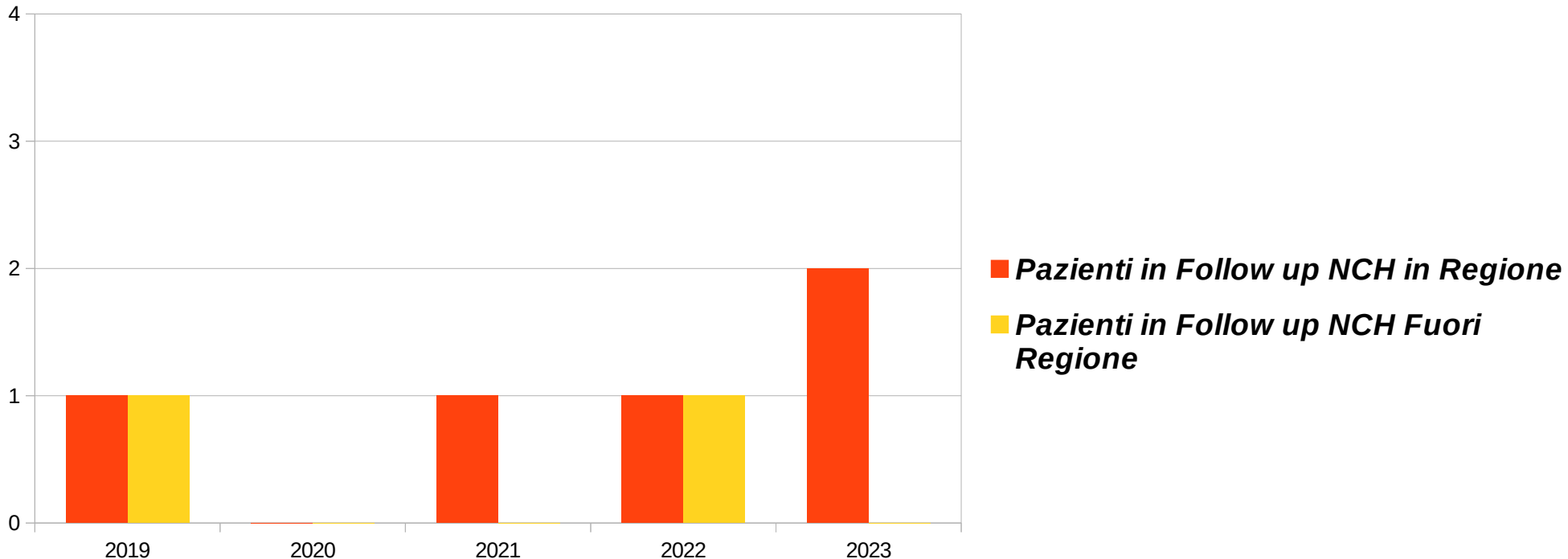

Lo Studio Pre-Chirurgico prevede:

Valutazione Neuropediatrica/epilettologica	+
Monitoraggio video-EEG prolungato	+
Valutazione neuropsicologica e cognitiva	+
PET	+/-
RMN encefalo 1.5T - 3T (definizione della lesione)	+
RMN funzionale	+/-
Stereo -EEG in casi selezionati	+/-

Percorso Chirurgia della Epilessia

Area Vasta Emilia Nord

- Età < ai 6 anni

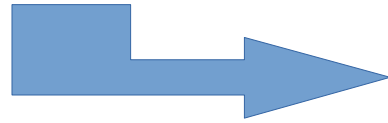

Invio pazienti a Bologna Ospedale Sant'Orsola (Dott.Russo e Dott.Zucchelli) per eseguire :

- Monitoraggio presso EMU Pediatrico (Unità di monitoraggio dell'Epilessia)

- Esecuzione RMN Encefalo 3TS in sedazione

- Esecuzione PET (Tomografia ad emissione di Positroni)

- Valutazione Neuropsicologica pre e post intervento



Percorso Chirurgia dell' Epilessia

Area Vasta Emilia Nord

- Età > di 6 Anni



Invio pazienti Ospedale di Baggiovara Modena (Prof. Meletti e Dott.Pavesi) per eseguire :

- Monitoraggio presso EMU (Unità di monitoraggio dell'Epilessia)
- Esecuzione RMN Encefalo 3TS senza sedazione
- Esecuzione PET (Tomografia ad emissione di Positroni presso Policlinico di Modena) e/o fMRI
- Valutazione Neuropsicologica pre e postchirurgica presso Pediatria Policlinico di Modena





Considerazioni finali...

- *Dal 2019 ad oggi è stata affinata nel nostro Reparto la sensibilizzazione degli operatori (medici e tecnici di neurofisiologia) nei confronti della Epilessia Strutturale candidabile alla Chirurgia*
- *I pazienti che hanno eseguito la valutazione prechirurgica e gli interventi fuori regione lo hanno fatto per complessità della patologia di base e/o per scelta dei genitori e/o per più rapida presa in carico*



Considerazioni finali...

L'accesso ai centri Hub per le valutazioni Prechirurgiche per noi è ovviamente più rapido come tempi di attesa per l'Ospedale di Baggiovara rispetto al Sant'Orsola

I pazienti che accedono al nostro reparto con DNET solitamente, anche se hanno età < ai 6 anni vengono inviati al centro Hub di Baggiovara per la chirurgia e seguiti dalla nostra Oncologia Pediatrica e dalla nostra Neuropediatria nella fase Post intervento e nel Follow up

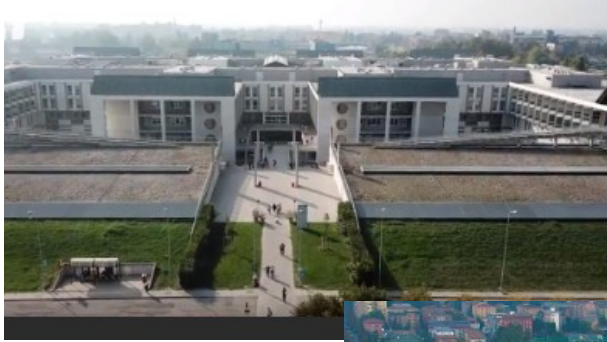

Grazie per l'attenzione