Progetto riduzione dei rischi di caduta nell'anziano fragile a domicilio
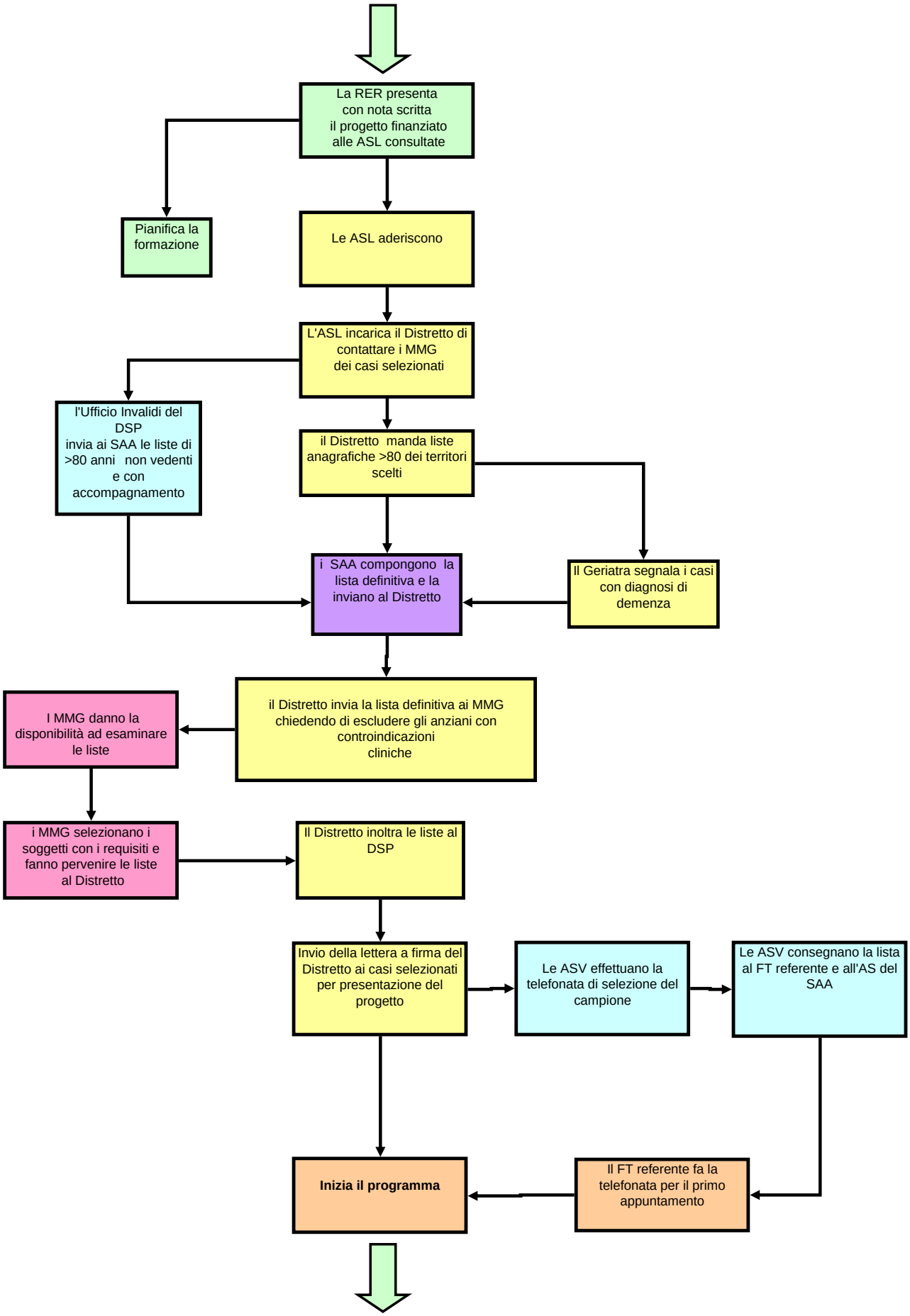
Processo di avvio del programma