RER
Emilia-Romagna

لنقلل معًا حوادث الطرق أثناء العمل

من إجمالي الحوادث التي تقع أثناء ساعات العمل، تشكل حوادث الطرق ما يلي:

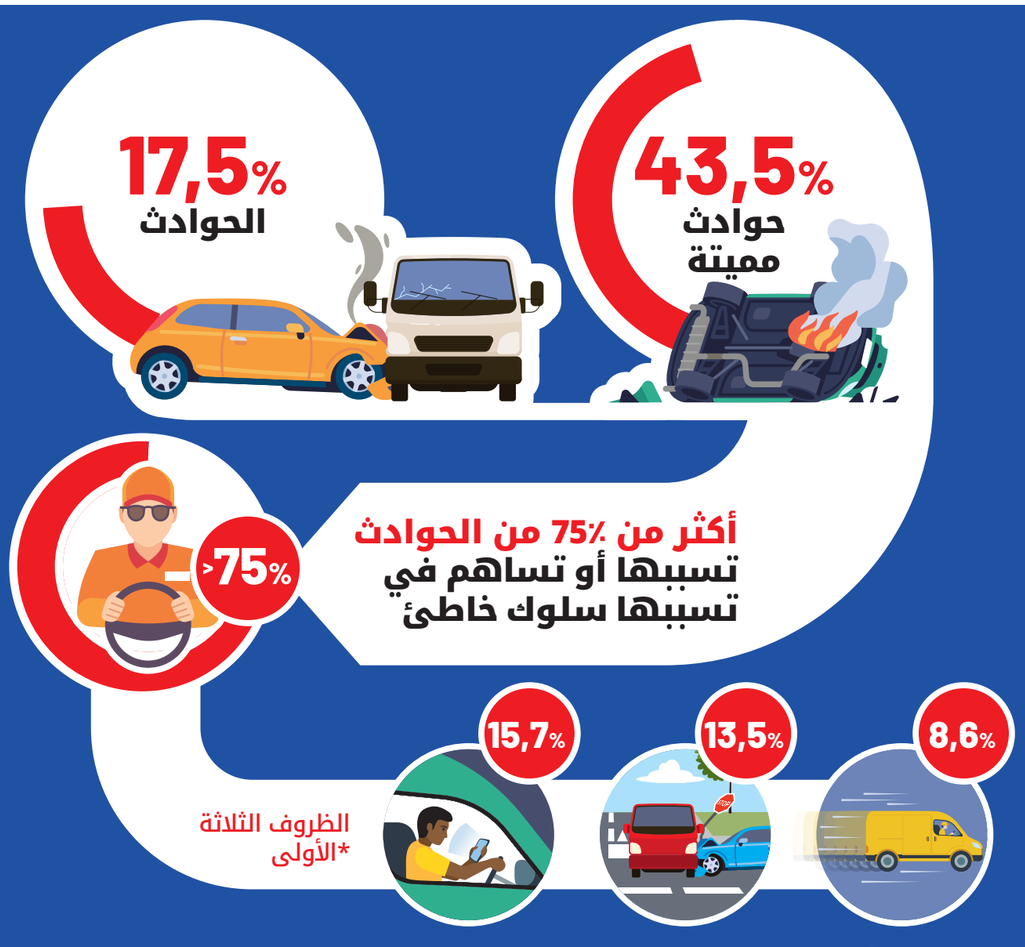

*ISTAT 2024 ردص م

SERVIZIO SANITARIO REGIONALE
EMILIA-ROMAGNA

COSTRUIAMO SALUTE
IL PIANO DELLA PREVENZIONE 2021-2025 DELLA REGIONE EMILIA-ROMAGNA

إميليا-رومانيا. معاً، بعناية.

RER
Emilia-Romagna

اكتشف المزيد

حول مخاطر حوادث الطرق في قطاعي النقل المهني وغير المهني، باللغة الإيطالية ولغات أخرى

وقراءة النشرة باللغات الأخرى

امسح الرمز QR

مواد متعددة اللغات
نصوص من إعداد AUSL Romagna

SERVIZIO SANITARIO REGIONALE
EMILIA-ROMAGNA

COSTRUIAMO SALUTE
IL PIANO DELLA PREVENZIONE 2021-2025 DELLA REGIONE EMILIA-ROMAGNA

إميليا-رومانيا. معاً، بعناية.

الطريق ليس مكان عمل ولكنه مع ذلك مكان يتم فيه العمل

قد يكون من المفيد اتخاذ بعض التدابير الوقائية البسيطة من قبل العمال وأرباب العمل، بناءً على تقييم "مخاطر الطرق"، لمنع وقوع حوادث الطرق وتجنب العواقب الوخيمة.

للحد من حوادث الطرق، يمكن اتخاذ الإجراءات التالية:

1 المعرفة والوعي الفردي

معرفة قدراتك النفسية والبدنية للقيادة في ظروف مثالية (**الراحة** الكافية، تجنب تناول **الكحول والمخدرات**، الانتباه عند **تناول الأدوية** إلى الآثار قدرتك على القيادة...).

2 معرفة القواعد

معرفة قواعد **قانون المرور** والقواعد السلوكية **التي يمليها** المنطق السليم.

3 معرفة النقاط الحرجة

قبل الانطلاق في الرحلة، **تحقق من الظروف البيئية وظروف الطرق**، ومدى **ملاءمة الوسيلة/المركبة** (المعدات، الصيانة، معرفة ردود فعل المركبة)، وذلك من أجل التخطيط للوقت والمسار.

4 معرفة السيارة

معرفة **أنظمة السلامة** النشطة والسلامة السلبية وكيفية استخدامها على النحو الأمثل، والتحقق من إجراء **الصيانة** اللازمة.

ما يمكنك/يجب عليك القيام به كعامل

اربط دائمًا **حزام الأمان**

لا تتعاطى المخدرات/ الكحول قبل و/أو أثناء القيادة

لا تقود السيارة إذا كنت «متعبًا» (التزم بأوقات القيادة والراحة)

التزم **بحدود السرعة** على الطريق وفي المناطق التشغيلية

يمكنك استخدام الهاتف المحمول إذا كان متصلاً بالبلوتوث في السيارة من خلال الأوامر الصوتية، ولكن تذكر أن تقوم بمزامنته قبل القيادة

أثناء القيادة، لا تستخدم الهواتف المحمولة أو الأجهزة اللوحية أو أجهزة الكمبيوتر المحمولة

أبلغ صاحب العمل بأي عطل قد يحدث

ركز انتباهك دائمًا على الطريق فقط

تذكر **ارتداء ملابس عالية الوضوح** كلما نزلت من السيارة.

تذكر دائمًا **تثبيت الحمولة** بحيث لا تتحرك أثناء الرحلة

ما الذي يمكن/يجب على صاحب العمل أن يفعله

عند التوظيف، وفي حالة اعتماد وسائل جديدة وبشكل دوري، توفر لك **التدريب/التأهيل** بلغة مفهومة لك حول سلوكيات القيادة والإجراءات

يضع إجراءات **لمراقبة حالة المركبات الجيدة**

يوفر لك **طرقًا للإبلاغ عن الأعطال** أو **الخلل** أو أي مشاكل تواجهها أثناء القيادة.

يوفر لك **معدات الحماية الشخصية**

يرسل لك، في الحالات المنصوص عليها، إلى **زيارة الطبيب المختص** في الشركة

يوفر لك **الوسائل المناسبة** (الصيانة، المراجعة، المعدات/التجهيزات)

زود المركبات بأجهزة اتصال متوافقة مع المعايير السارية، "لاسلكية"، أي قادرة على التشغيل دون الحاجة إلى إبعاد اليدين والعيون عن نظام القيادة.

نظم نوبات العمل والمسارات بحيث يتم **تحسين أوقات القيادة**، مع مراعاة الامتثال للقواعد المتعلقة بأوقات القيادة وأوقات الراحة.