



SERVIZIO SANITARIO REGIONALE
EMILIA-ROMAGNA

Seminario di studio

**Analisi dei dati sulla qualità del
trattamento dei tumori della
mammella screen-detected nella
Regione Emilia-Romagna:
problematiche anatomo-patologiche,
chirurgiche e radioterapiche**

23 settembre 2009

“La ricostruzione mammaria dopo mastectomia: chi, come, quando?”

dott. Riccardo Cipriani
Direttore U.O. Chirurgia Plastica

Policlinico S.Orsola-Malpighi

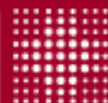

SERVIZIO SANITARIO REGIONALE
EMILIA-ROMAGNA
Azienda Ospedallero-Universitaria di Bologna



ALMA MATER STUDIORUM
UNIVERSITÀ DI BOLOGNA

Ricostruzione mammaria dopo mastectomia: chi?

- Chirurgo plastico
- Chirurgo generale
- Senologo ?

Chi?









**Ricostruzione mammaria
dopo mastectomia:
chi?**

CHIRURGO PLASTICO



CHIRURGO GENERALE

Ricostruzione mammaria dopo mastectomia: chi?



Ricostruzione mammaria dopo mastectomia: come?

- Protesi,
- Espansore + protesi,
- **Gran dorsale**
- **TDPF**
- **TRAM**
- **DIEP**
- **SGAP**
- **IGAP**

Ricostruzione mammaria dopo mastectomia: quando?

- Ricostruzione differita
- Ricostruzione immediata







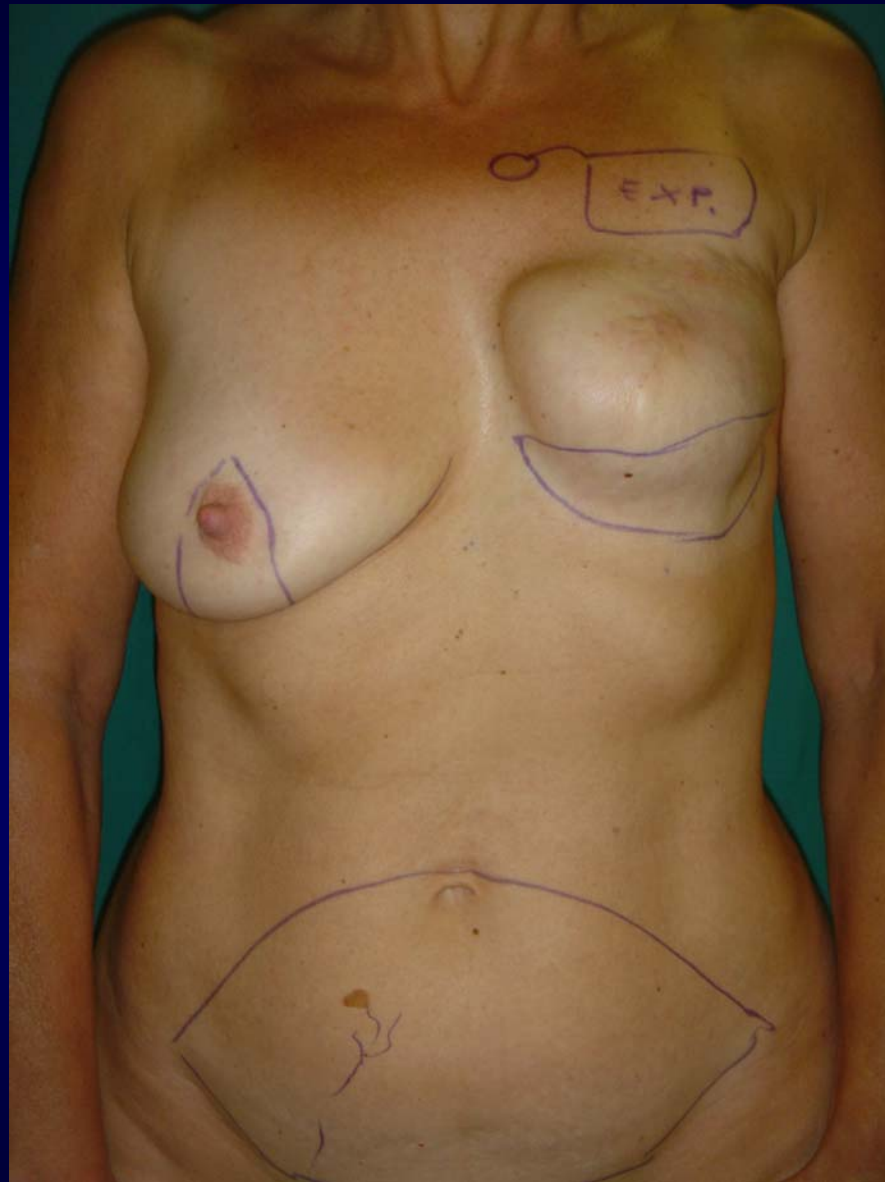



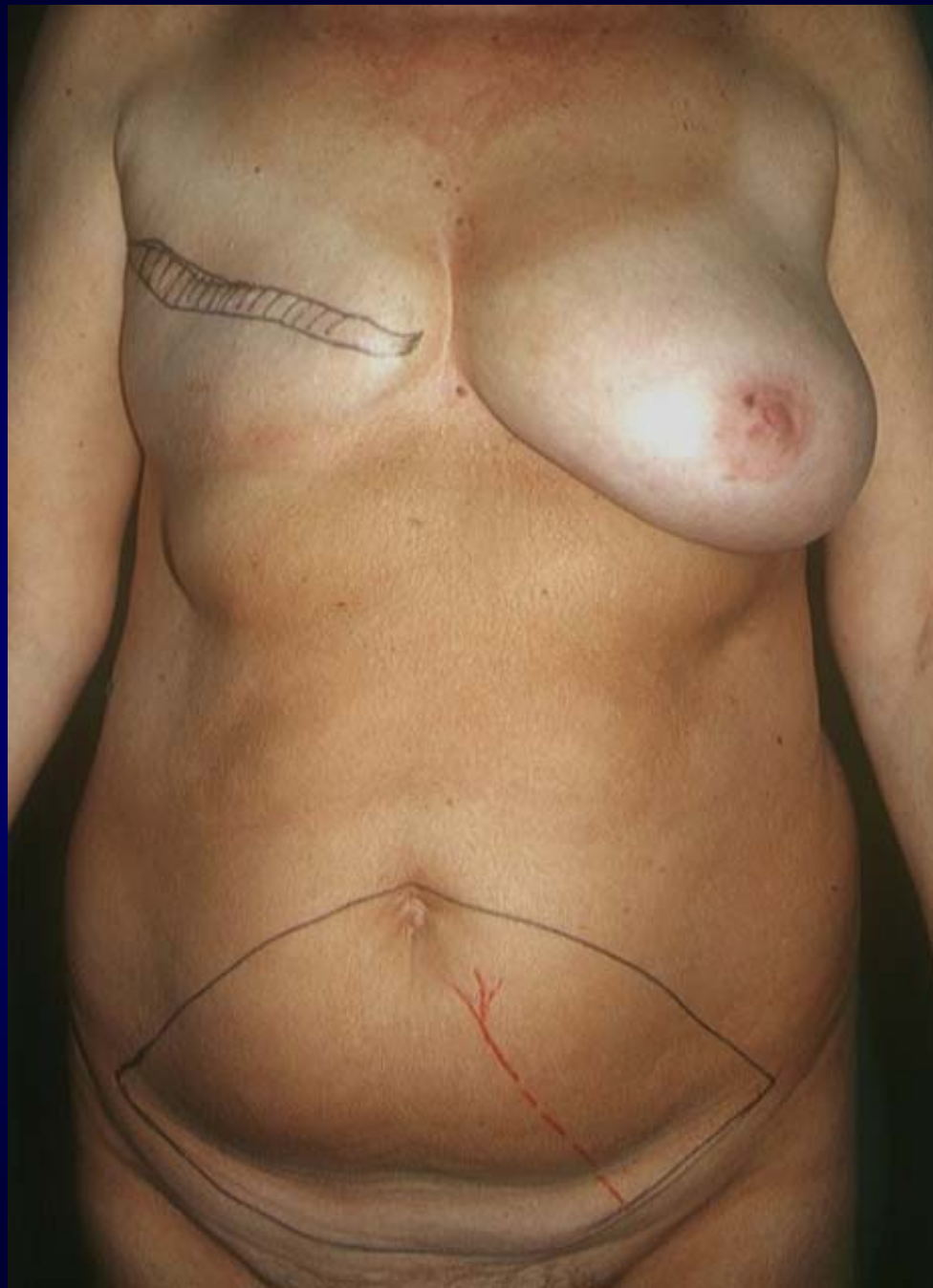









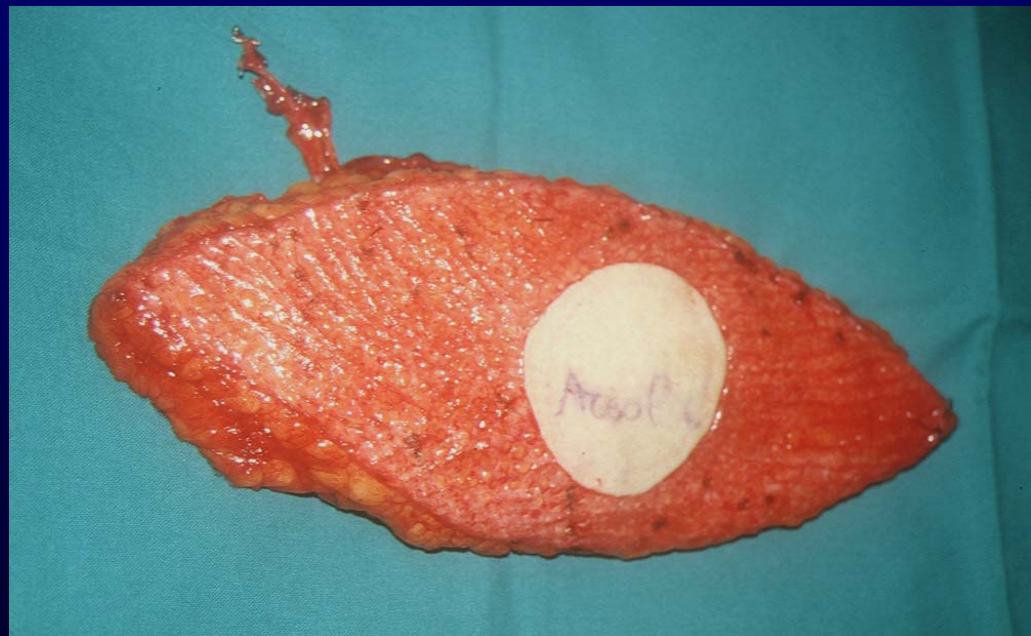
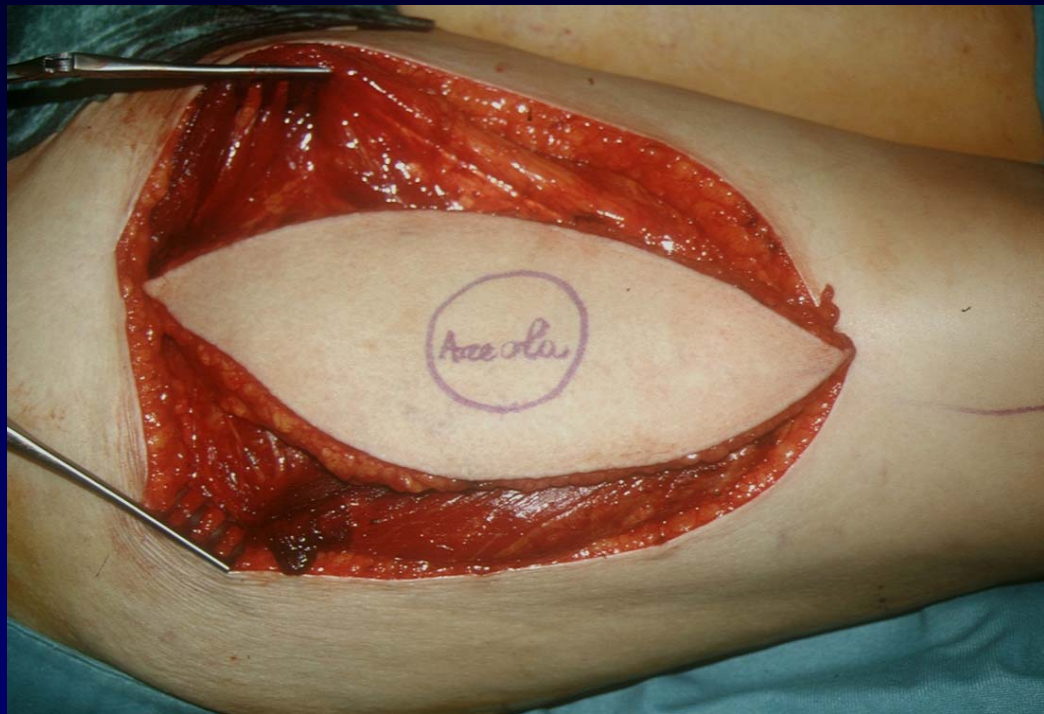





Ricostruzione mammaria dopo mastectomia: quando?

Ricostruzione immediata



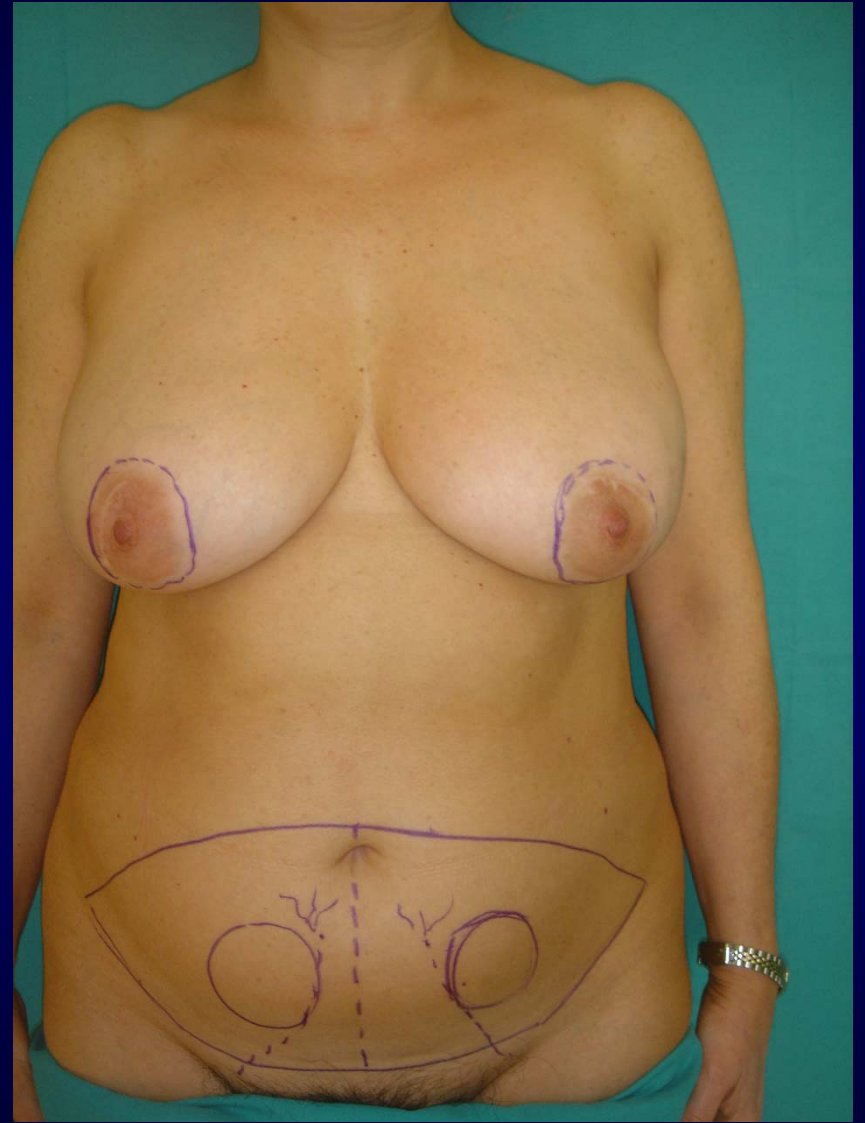

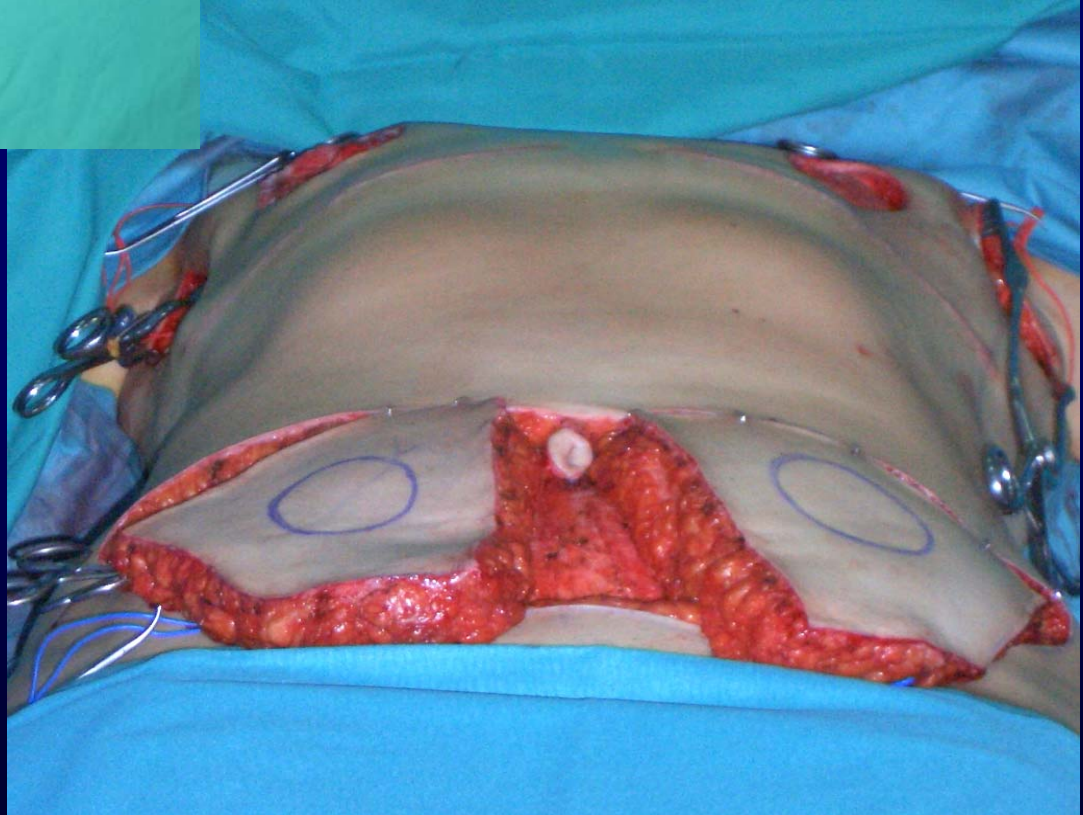
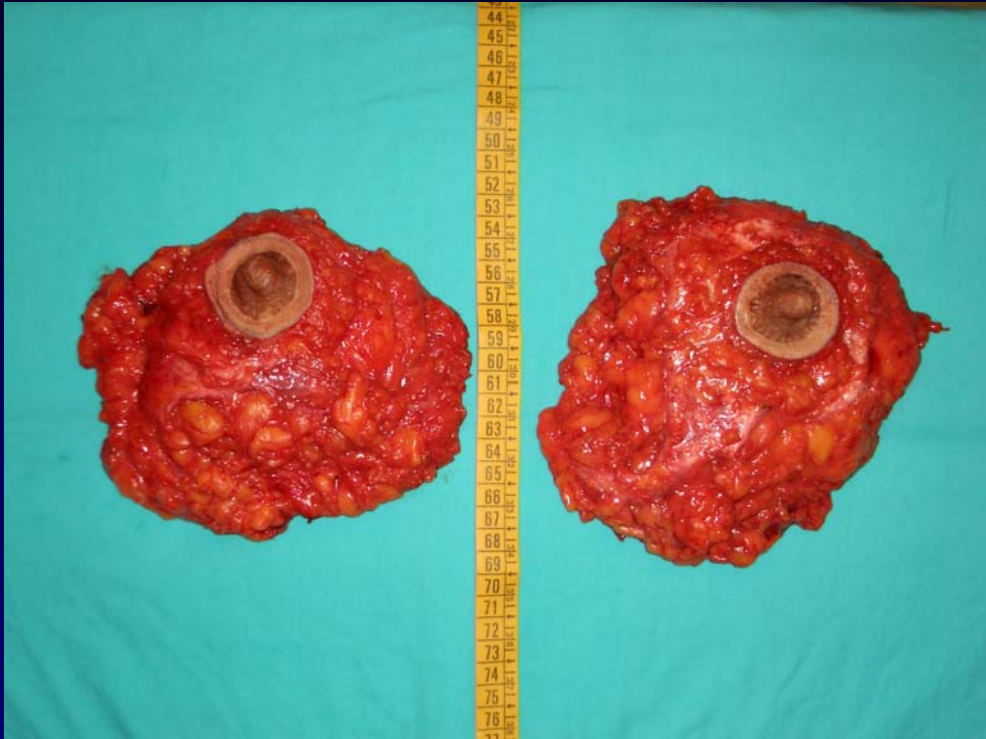

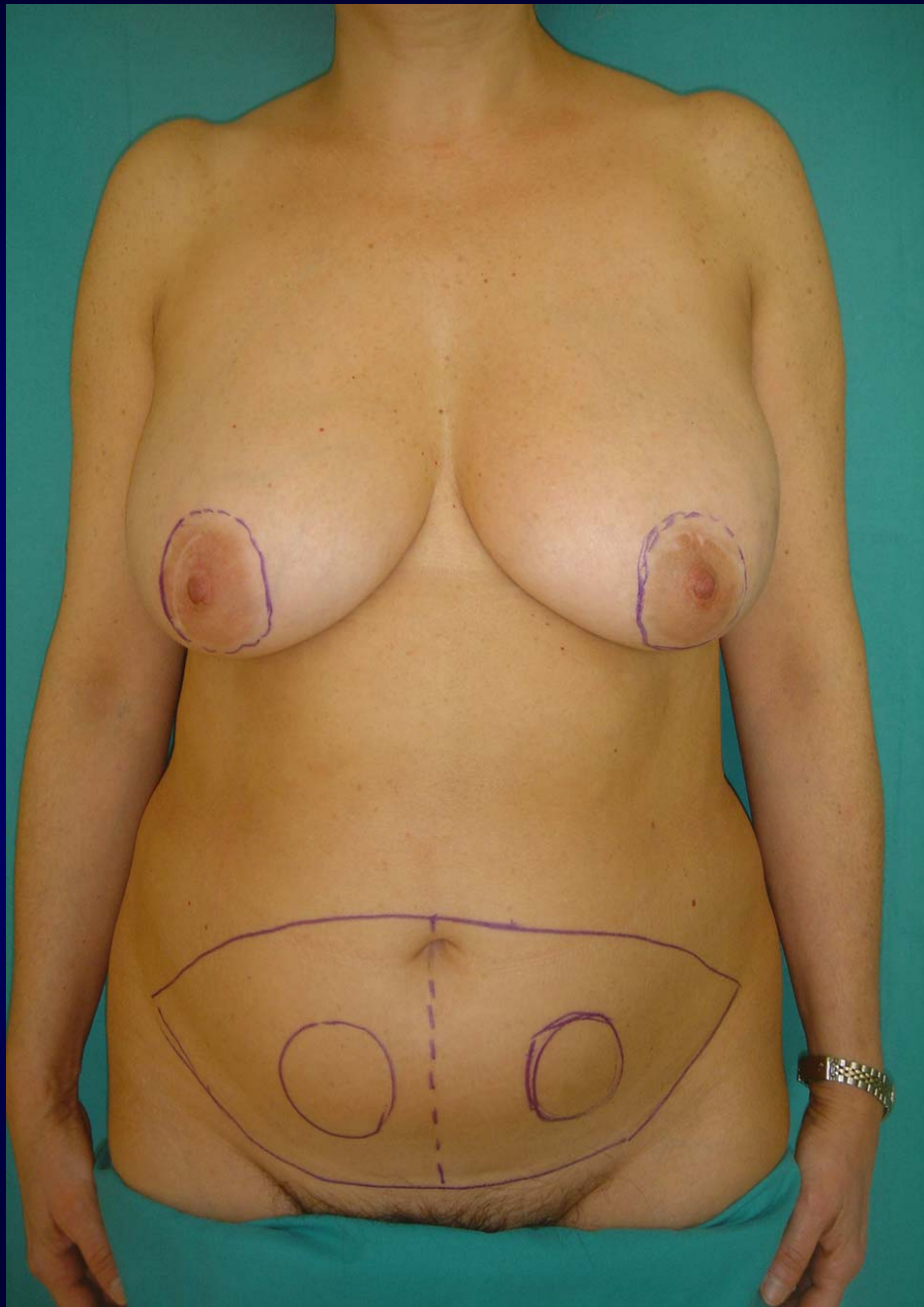

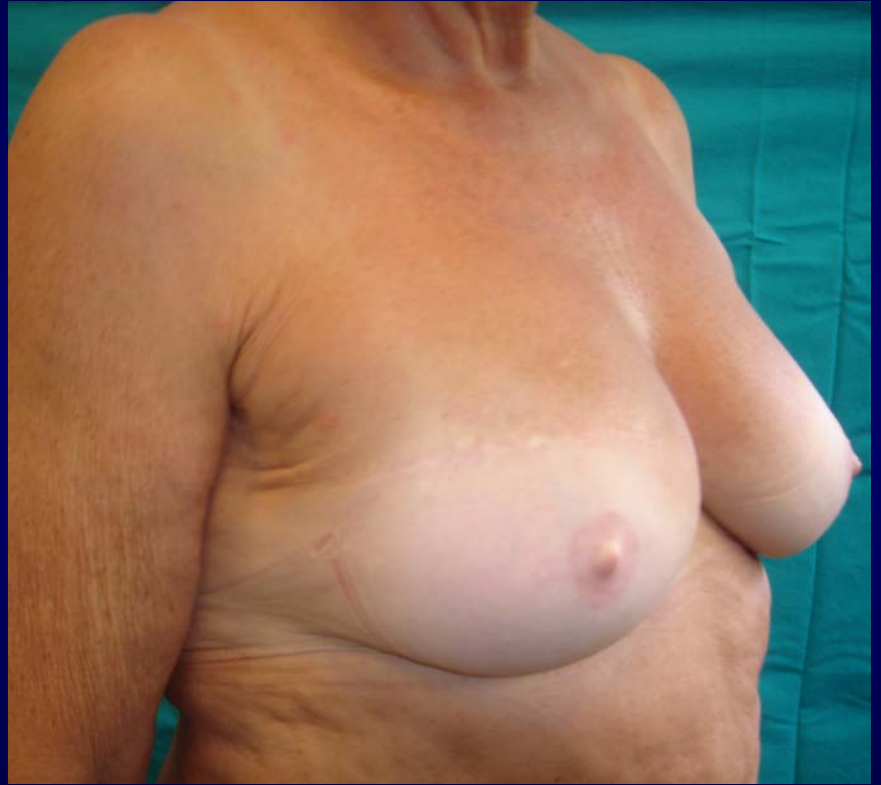









GRAZIE

