Formazione itinerante 2006

# CEDAP E SISTEMA INFORMATIVO PERINATALE

9 – 24 maggio 2006

RegioneEmiliaRomagna

SERVIZIO SANITARIO REGIONALE
EMILIA-ROMAGNA

# *Il trend delle nascite in Emilia-Romagna*

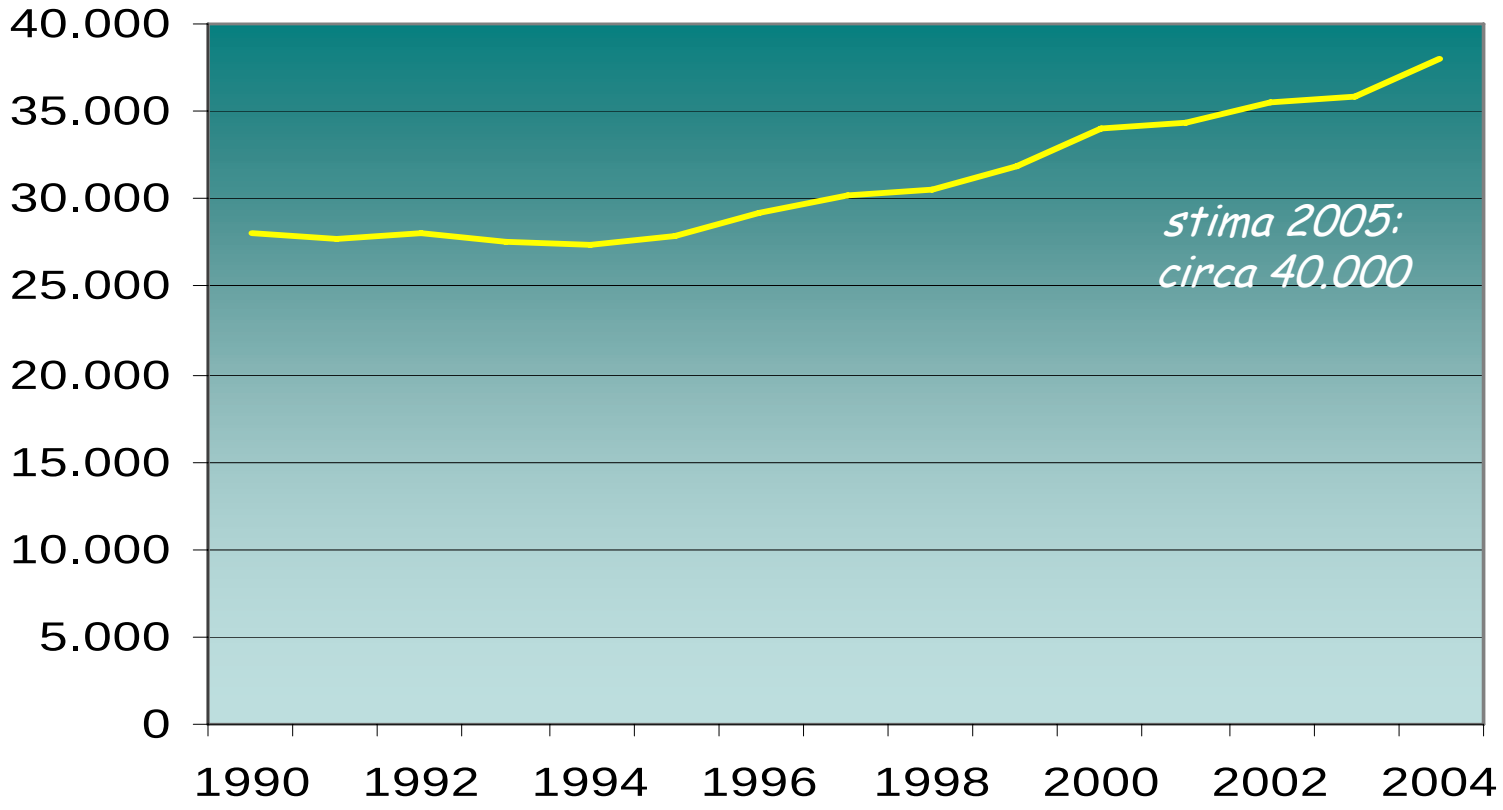


Fonte dati: ISTAT

RegioneEmiliaRomagna

SERVIZIO SANITARIO REGIONALE
EMILIA-ROMAGNA

# *La Commissione consultiva tecnico scientifica sul percorso nascita* (Legge 26 del 1998)

**SOTTOGRUPPI**

- DATI
- DIAGNOSI PRENATALE
- NATI MORTALITA'
- CARDIO TOCOGRAFIA
- QUALITA' PERCEPITA
- PARTO EXTRA-OSPEDALIERO
- RUOLO DEL L'OSTETRICA
- DOLORE NEL PARTO
- PUERPERIO

## *CedAP: le tappe*

| | |
|---|---|
| Anno 2002 | Istituzione del flusso informativo |
| Anno 2003 | Prime analisi dei dati e delle criticità<br>Miglioramento della rilevazione |
| Anno 2004 | Circolare regionale<br>1° Rapporto nascita |
| Anno 2005 | Formazione e Sviluppo utilizzo dei dati<br>2° Rapporto nascita |
| Anno 2006 | Proseguimento della formazione<br>Definizione modifiche per il 2007 |

# Formazione itinerante 2006

## *Le date e le sedi*

**PIACENZA**
9 maggio

**PARMA**
10 maggio

**REGGIO E.**
11 maggio

**MODENA**
17 maggio

**BOLOGNA**
16 maggio

**FERRARA**
18 maggio

**RAVENNA**
22 maggio

**FORLI'-CESENA**
24 maggio

**RIMINI**
23 maggio

RegioneEmiliaRomagna

SERVIZIO SANITARIO REGIONALE
EMILIA-ROMAGNA

# Formazione itinerante 2006

## *Partecipanti al corso*

- Professionisti clinici dei punti nascita
- Professionisti clinici del territorio
- Referenti aziendali del flusso informativo CedAP

# Formazione itinerante 2006

## *Obiettivi del corso*

- Migliorare le potenzialità di utilizzo dei dati rilevati
- Condividere le novità del flusso informativo CedAP
- Facilitare l'integrazione dei flussi informativi tra territorio e ospedale nell'ambito del percorso nascita

# Formazione itinerante 2006

## *Programma della giornata*

Il ritorno delle informazioni e l'inizio dell'audit a livello locale

… discussione

Il sistema informativo: quale interesse per i professionisti clinici ?

Le novità del flusso informativo CedAP

*La reportistica dinamica*

*Le modifiche previste per il 2007*

*PAUSA PRANZO*

Lavori di gruppo

*Presentazione esercizi*

*Gruppi di lavoro*

*Discussione*

Conclusioni e test di apprendimento

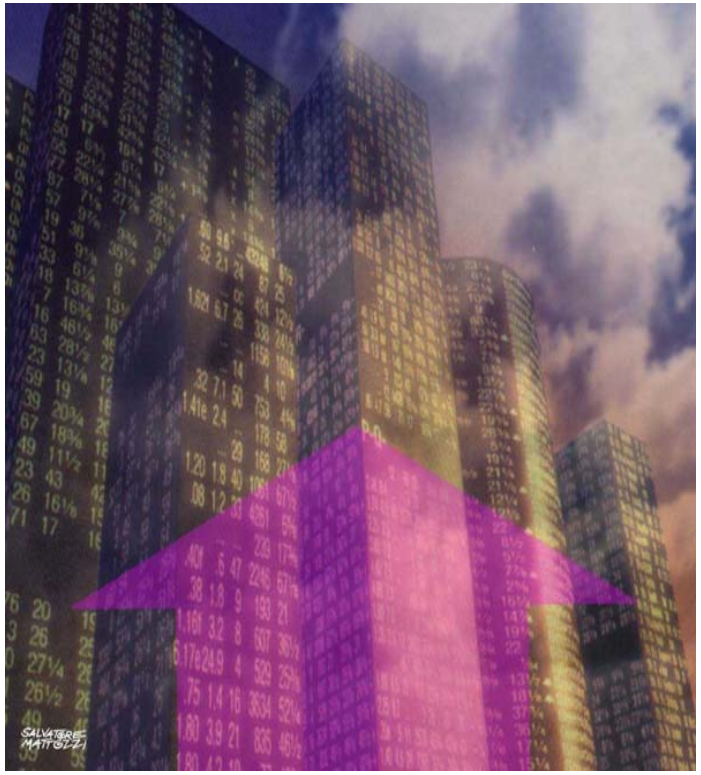

Grazie a tutti
e buon lavoro.

RegioneEmiliaRomagna

SERVIZIO SANITARIO REGIONALE
EMILIA-ROMAGNA