

Flussi informativi

Scheda di dimissione ospedaliera e controlli sanitari

SETTORE ASSISTENZA OSPEDALIERA
AREA ICT E TRANSIZIONE DIGITALE DEI SERVIZI AL CITTADINO

Bologna 7 giugno 2024

Agenda

ore 10-11.15

➤ **Utilizzo dei dati SDO e azioni di miglioramento**

- PNRR M6 C2 - 1.3.2.2.3-Rafforzamento della collezione, elaborazione e produzione di dati a livello locale
- Analisi dati 4 invii 2024: Qualità, completezza, accuratezza e tempestività
- Referenti
- Gli strumenti: Portale siseps e aiuto alla codifica (codefinder PRO)

ore 11.15-11.45

➤ **Controlli sanitari 2023**

dalle 11.45-12.30

➤ **SDO riabilitativa**

- Analisi dati 4 invii 2024: Scale di valutazione, Diagnosi

SDO

Utilizzo dei dati

Aziende Sanitarie

- Obiettivi di Budget ruolo importante la SDO per le unità operative
- Controlli sanitari interni ed esterni
- Accordi di fornitura tra azienda USL e erogatori (Aziende Ospedaliere e Ospedali privati)
- Mobilità attiva e passiva infraregionale e interregionale
- Audit clinici
- Monitoraggio dei PDTA
- Monitoraggio tempi di attesa dei ricoveri ex post

Organi centrali

Ministero Salute, AGENAS

- *DM 70*
- *Rapporto annuale SDO*
- *LEA: Nuovo Sistema di Garanzia*
- PNE
- PNRR

Regione

- Linee di programmazione e finanziamento delle Aziende Sanitarie
- Obiettivi Direttori Generali
- DM 70 Programmazione (SDO e PL)
- Mobilità attiva e passiva infraregionale e interregionale
- Controlli interni ed esterni
- Monitoraggio PDTA
- Monitoraggio tempi di attesa dei ricoveri ex post
- Linkage su più flussi (SDO/SIGLA, SDO/SSCL, SDO/Sicher, SDO/CEDAP, SDO/PS)
- Monitoraggio Accordo AIOP

Nuovo sistema di garanzia

- Monitoraggio del Sistema di Garanzia ai sensi dell'articolo 2, comma 4 del D.M. 12 marzo 2019 *“All'interno del sistema di garanzia è individuato, ai sensi dell'art. 5, comma 2, del presente decreto, un sottoinsieme di indicatori da utilizzare per valutare sinteticamente l'erogazione dei LEA attraverso: i) il confronto delle misure degli indicatori con delle misure di riferimento, tenuto conto dell'andamento temporale; ii) un punteggio per indicatore, secondo una scala definita di valori; iii) un risultato globale regionale che indica entro quale soglia deve ritenersi garantita l'erogazione dei LEA; iv) un risultato globale nazionale, che permette di monitorare il Paese nel tempo e di confrontarlo con altre realtà a livello internazionale”*.

Nuovo sistema di garanzia

Elenco degli indicatori del sottoinsieme *CORE* per l'anno 2022

Assistenza Ospedaliera

| N° Indicatore | Descrizione Indicatore |
|---------------|--|
| H01Z | Tasso di ospedalizzazione (ordinario e diurno) standardizzato in rapporto alla popolazione residente. |
| H02Z | Quota di interventi per tumore maligno della mammella eseguiti in reparti con volume di attività superiore a 150 (con 10% tolleranza) interventi annui. |
| H04Z | Rapporto tra ricoveri attribuiti a DRG ad alto rischio di inappropriatelyzza (Allegato B Patto per la Salute 2010-2012) e ricoveri attribuiti a DRG non a rischio di inappropriatelyzza in regime ordinario. |
| H05Z | Proporzione di colecistectomie laparoscopiche con degenza post-operatoria inferiore a 3 giorni. |
| H13C | Percentuale di pazienti di età 65+ con diagnosi di frattura del collo del femore operati entro 2 giorni in regime ordinario. |
| H17C | Percentuale parti cesarei primari in maternità di I livello o comunque con <1.000 parti. |
| H18C | Percentuale parti cesarei primari in maternità di II livello o comunque con \geq 1.000 parti. |

24 Indicatori assistenza ospedaliera

ASSISTENZA OSPEDALIERA

| Id. | Indicatore | Significato |
|------------|---|---|
| H01Z | Tasso di ospedalizzazione (ordinario e diurno) standardizzato in rapporto alla popolazione residente. | <i>Indicatore che esprime la domanda di assistenza ospedaliera da parte dei cittadini residenti.</i> |
| H02Z | Quota di interventi per tumore maligno della mammella eseguiti in reparti con volume di attività superiore a 150 (10% tolleranza) interventi annui. | <i>Indicatore che fornisce informazioni sulla proporzione di interventi per tumore maligno della mammella eseguiti in reparti il cui volume di attività è</i> |

| | | |
|------|--|---|
| | | <i>predittivo di maggiore efficacia e sicurezza delle procedure chirurgiche.</i> |
| H03C | Proporzione di nuovo intervento di resezione entro 120 giorni da un intervento chirurgico conservativo per tumore maligno della mammella. | <i>Indicatore che misura la quota di interventi chirurgici conservativi per tumore maligno della mammella che necessitano di un re-intervento chirurgico successivamente al primo intervento di resezione, fornendo informazioni sulla mancata efficacia di quest'ultimo.</i> |
| H04Z | Rapporto tra ricoveri attribuiti a DRG ad alto rischio di inappropriata (alleg. B Patto per la Salute 2010-2012) e ricoveri attribuiti a DRG non a rischio di inappropriata in regime ordinario. | <i>Indicatore di utilizzo inappropriato del setting ospedaliero, fornisce informazioni sull'organizzazione della rete ospedaliera, misurandone la capacità di erogare assistenza nel regime di ricovero più appropriato.</i> |
| H05Z | Proporzione di colecistectomie laparoscopiche con degenza post-operatoria inferiore a 3 giorni. | <i>Indicatore che misura la performance della struttura ospedaliera in relazione alla quota di interventi la cui degenza post-operatoria è considerata appropriata.</i> |
| H06Z | Tasso di ricovero diurno di tipo medico-diagnostico in rapporto alla popolazione residente. | <i>Indicatore per la misura del volume di ricoveri diurni effettuati negli ospedali per acuti con finalità medico-diagnostiche e, come tali, a rischio di inappropriata perché erogabili in regime ambulatoriale.</i> |
| H07Z | Tasso di accessi in ricoveri day hospital di tipo medico (standardizzato per età) in rapporto alla popolazione residente. | <i>Indicatore per la misura del volume di accessi di tipo medico in regime diurno effettuati negli ospedali per acuti e, come tali, a rischio di inappropriata perché erogabili in regime ambulatoriale.</i> |
| H08Z | Attività trasfusionali (autosufficienza emocomponenti driver - globuli rossi, GR; autosufficienza di emoderivati - immunoglobuline, Fattore Vill, Fattore DX, albumina) | <i>Indicatori (a rotazione) che misurano sia la capacità di garantire i prodotti "drivers" (globuli rossi) e il plasma da destinare alla lavorazione industriale adeguata a garantire la produzione di farmaci</i> |

| | | |
|------|--|--|
| | | <p><i>plasmaderivati rispondenti ai fabbisogni effettivi, che l'ottimizzazione dell'impiego della risorsa sangue, con riduzione del ricorso alla trasfusione allogenica e all'autotrasfusione, come misure del grado di implementazione di programmi di Patient Blood Management (PBM) e gestione scorte di emocomponenti.</i></p> |
| H09Z | <p>Donazione di organi (Donatori di organi in morte encefalica, accertamenti di morte con criteri neurologici, morti encefaliche in rapporto ai decessi per cerebrolesione acuta in rianimazione).</p> | <p><i>Indicatori (a rotazione) che esprimono la capacità organizzativa delle strutture ospedaliere di assicurare il processo di donazione di organi, quali prerequisiti per l'esecuzione dei trapianti di organi.</i></p> |
| H10Z | <p>Tempi di attesa per trapianto (numero pazienti in lista di attesa per trapianto, tempo medio di attesa di trapianto per organo, numero dei pazienti trapiantati per singolo organo).</p> | <p><i>Indicatori (a rotazione) che esprimono la capacità del sistema di individuare e gestire le insufficienze di organo, di garantire l'accesso al trapianto nei pazienti idonei e di soddisfare la domanda.</i></p> |
| H11Z | <p>Donazione di tessuti (numero di donatori di tessuti per singola tipologia di tessuto in rapporto al numero di accertamenti di morte con segni cardiaci o neurologici, numero di donatori di tessuti per tipologia di tessuto in rapporto al numero di decessi in ospedale).</p> | <p><i>Indicatori (a rotazione) che permettono di monitorare la capacità organizzativa del sistema rispetto alla donazione di tessuti.</i></p> |
| H12C | <p>Percentuale di pazienti che effettuano almeno un ricovero ripetuto entro 30 giorni con la stessa MDC.</p> | <p><i>Indicatore per la misura della quota di pazienti sottoposti a nuovo ricovero a breve distanza, con la medesima categoria diagnostica di una precedente ospedalizzazione e, come tale, in grado di esprimere la mancata efficacia di quest'ultima.</i></p> |
| H13C | <p>Percentuale di pazienti (età 65+) con diagnosi di frattura del collo del femore operati entro 2 giorni in regime ordinario.</p> | <p><i>Indicatore che valuta la capacità di presa in carico da parte della struttura ospedaliera e il tempo di risposta, al bisogno di assistenza dei pazienti con frattura del femore, per i quali si rende necessario un intervento chirurgico entro le 48 ore.</i></p> |



| | | |
|------|--|---|
| H14C | Percentuale di ricoveri di riabilitazione post-acute inappropriati dal punto vista clinico | <i>Indicatore che misura la quota di ricoveri in riabilitazione che non soddisfano i criteri di "correlazione clinica" con gli eventuali eventi acuti che li precedono oppure non rispondenti a criteri di "congruenza diagnostica", così come definiti dall'emanando DM.</i> |
| H15S | Frequenza di embolie polmonari o DVT post-chirurgiche. | <i>Indicatori di sicurezza del paziente, misurano la frequenza di complicanze associate a procedure chirurgiche.</i> |
| H16S | Frequenza di infezioni post-chirurgiche. | |
| H17C | Percentuale parti cesarei primari in maternità di I livello o comunque con <1.000 parti | <i>Indicatori che misurano la frequenza di ricorso al parto cesareo tra le donne che non hanno mai effettuato un taglio cesareo in precedenza, fornendo indicazioni sulla quota di cesarei a rischio di inappropriatazza.</i> |
| H18C | Percentuale parti cesarei primari in maternità di II livello o comunque con >=1.000 parti. | |
| H19S | Percentuale di parti fortemente pre-termine (22-31 settimane di gestazione) avvenuti in punti nascita senza UTIN | <i>Indicatore che misura la quota di parti fortemente pre-termine che avvengono presso strutture prive di posti letto di terapia intensiva neonatale; l'accesso alla terapia intensiva per i neonati fortemente pre-termine è determinante per la sopravvivenza e la futura qualità della vita del bambino.</i> |
| H20S | Percentuale dei parti pretermine tardivi (34-36 settimane di gestazione) | <i>Indicatore (proxy) dell'uso eccessivo di induzioni di travaglio farmacologico e non. La letteratura evidenzia che i neonati "late preterm" hanno una probabilità di 3.5/4.5 volte maggiori di ricovero in TIN rispetto ai neonati nati a termine, così come hanno un rischio aumentato, rispetto ai neonati a termine, di mortalità e morbosità in epoca neonatale e nelle età successive.</i> |
| H21S | Numero di punti nascita attivi con volumi <500 parti/anno, per i quali, secondo i dati forniti dal Comitato Percorso nascita nazionale, non è stata chiesta deroga alla chiusura | <i>Indicatore che valuta il livello di adesione delle Regioni all'Accordo del 16 dicembre 2010 che prescrive la chiusura dei punti nascita sub-standard qualora non sia stata</i> |

| | | |
|------|---|---|
| | | <i>espressamente richiesta una deroga.</i> |
| H22C | Mortalità a 30 giorni dall'intervento di bypass aorto-coronarico (BPAC). | <i>Indicatore di esito a breve termine dell'intervento di BPAC, può rappresentare una misura di qualità dell'attività delle strutture di cardiocirurgia.</i> |
| H23C | Mortalità a 30 giorni dal primo ricovero per ictus ischemico. | <i>Indicatore di appropriatezza ed efficacia del processo diagnostico-terapeutico per l'ictus ischemico, che inizia con il ricovero ospedaliero.</i> |
| H24C | Mortalità a 30 giorni dal ricovero per broncopneumopatia cronica ostruttiva (BPCO) riacutizzata | <i>Indicatore di appropriatezza ed efficacia del processo assistenziale per BPCO riacutizzata, che inizia con l'arrivo del paziente alla struttura ospedaliera.</i> |



Ministero della Salute

PNRR - M6C2 - 1.3.2.2 «Reingegnerizzazione NSIS a livello locale»

Missione 6 – Salute

Componente 2 – Innovazione, ricerca e digitalizzazione del servizio sanitario nazionale

Componente 2

Innovazione, ricerca e digitalizzazione del Servizio Sanitario Nazionale

1.3.2.2.1-Adozione da parte delle Regioni di 4 nuovi flussi informativi nazionali

1.3.2.2.2-Software Development Tool Kits (SDK)

1.3.2.2.3-Rafforzamento della collezione, elaborazione e produzione di dati a livello locale

1.3.2.2.1 - Adozione da parte delle Regioni di 4 nuovi flussi informativi nazionali

Overview complessiva intervento

Descrizione intervento e obiettivi

Progettazione e implementazione di 4 nuovi flussi informativi riferibili a dati individuali di attività sanitaria per:

RIABILITAZIONE TERRITORIALE



Prestazioni di riabilitazione territoriale ex art. 34 DPCM 12 gennaio 2017.

CONSULTORI FAMILIARI



Prestazioni erogate da consultori familiari ex art. 24 DPCM 12 gennaio 2017.

CURE PRIMARIE



Prestazioni di cure primarie erogate da medici di medicina generale (MMG), pediatri di libera scelta (PLS), ecc.

OSPEDALI DI COMUNITÀ



Prestazioni erogate da ospedali di comunità ex D.M. del 2 aprile 2015 n. 70.

Milestone PNRR

Adozione dei flussi da parte delle 21 Regioni e Province autonome

T2
2023

Riabilitazione
Territoriale
Consultori
Familiari



T2
2025

Cure
Primarie
Ospedali di
comunità

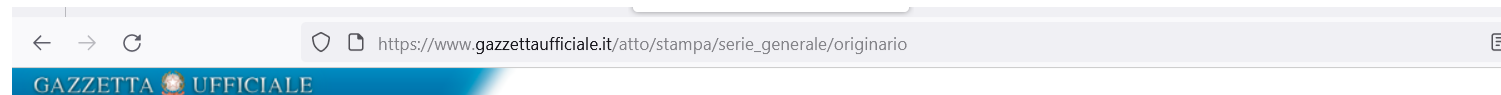

Emilia Romagna
Consultori familiari 2011
Ospedali di comunità 2015

Decreti



MINISTERO DELLA SALUTE

DECRETO 7 agosto 2023

Sistema informativo per il monitoraggio dell'assistenza riabilitativa (SIAR) - PNRR M6C2 Investimento 1.3.2. Sub investimento 1.3.2.2.1. (23A05204)

(GU n.223 del 23-9-2023)

IL MINISTRO DELLA SALUTE

Vista la legge 23 dicembre 1978, n. 833, e successive modificazioni, recante: «Istituzione del Servizio sanitario nazionale»;

Visto il decreto legislativo n. 502, del 30 dicembre 1992, e successive modifiche e integrazioni, che, all'art. 3-septies, comma 2, definisce le prestazioni sanitarie a rilevanza sociale e le prestazioni sociali a rilevanza sanitaria;

Visto il decreto del Presidente del Consiglio dei ministri 29 novembre 2001, recante «Definizione dei livelli essenziali di assistenza»;

Visto il decreto del Presidente del Consiglio dei ministri 12 gennaio 2017, recante «Definizione e aggiornamento dei livelli essenziali di assistenza», ed in particolare l'art. 34 relativo alla Assistenza socio-sanitaria semiresidenziale e residenziale alle persone con disabilità, il quale richiede la rilevazione dei trattamenti riabilitativi, a carattere intensivo, estensivo e di mantenimento previa valutazione multidimensionale, presa in carico e Progetto riabilitativo individuale (PRI) che definisca le modalità e

MINISTERO DELLA SALUTE

DECRETO 7 agosto 2023

Sistema informativo per il monitoraggio delle attività erogate dai consultori familiari (SICOF) - PNRR M6C2 Investimento 1.3.2. Sub investimento 1.3.2.2.1. (23A05205)

(GU n.223 del 23-9-2023)

IL MINISTRO DELLA SALUTE

Vista la legge 23 dicembre 1978, n. 833, e successive modificazioni, recante: «Istituzione del Servizio sanitario nazionale»;

Visto il decreto legislativo 30 dicembre 1992, n. 502, recante «Riordino della disciplina in materia sanitaria, a norma dell'art. 1 della legge 23 ottobre 1992, n. 421» e successive modifiche e integrazioni, che, all'art. 3-septies, comma 2, definisce le prestazioni sanitarie a rilevanza sociale e le prestazioni sociali a rilevanza sanitaria;

Vista la legge 29 luglio 1975, n. 405, e successive modificazioni, recante «Istituzione dei Consultori familiari»;

Vista la legge 22 maggio 1978, n. 194, recante «Norme per la tutela sociale della maternità e sull'interruzione volontaria della gravidanza»;

Vista la legge 4 maggio 1983, n. 184, recante «Disciplina dell'adozione e dell'affidamento dei minori», e in particolare l'art. 28, comma 3;

Vista la legge 28 agosto 1997, n. 285, recante «Disposizioni per la



https://salute.regione.emilia-romagna.it/siseps/politiche-sociali-integrazione-socio-sanitaria/siar

50%

Regione Emilia-Romagna



Seguici su

Cerca nel sito

[Aree tematiche](#)
[Cittadini](#)
[Professionisti](#)
[Servizio sanitario regionale](#)

[Sistema Informativo Politiche per la Salute e Politiche Sociali](#) /
 [Area Politiche Sociali e Integrazione Socio-Sanitaria](#)

Sistema Informativo Politiche per la Salute e Politiche Sociali

Sistema informativo Socio-Assistenziale e Riabilitativo – SIAR

Condividi

[Letture facilitata](#)

Il Ministero della Salute con il **DM del 7/08/2023** pubblicato nella **GU n. 223 del 23-9-2023** (in vigore dal 8/10/2023) ha istituito il **flusso SIAR "Sistema Informativo per il monitoraggio dell'assistenza riabilitativa"** rientrante nell'investimento 1.3.2 "Infrastruttura tecnologica del Ministero della Salute e analisi dei dati, modello predittivo per la vigilanza LEA" della Missione 6, Componente 2 del Piano Nazionale di Ripresa e Resilienza (PNRR), e, in particolare, del sub-intervento 1.3.2.2.1 "Implementazione di 4 flussi informativi a livello regionale (riabilitazione territoriale, cure primarie, ospedali di comunità e consultori)".

La Regione Emilia-Romagna ha adottato il DM con **DGR n. 1620/2023** e ha istituito il **Sistema Informativo socio-Assistenziale e Riabilitativo (SIAR)** finalizzato alla raccolta dei dati relativi ai trattamenti socio-assistenziali e riabilitativi a carattere intensivo, estensivo e di recupero e mantenimento, erogati, nell'ambito dell'assistenza semiresidenziale e residenziale, a persone non autosufficienti con disabilità fisiche, psichiche e sensoriali, previa presa in carico dell'assistito da parte della struttura, prima valutazione multidimensionale iniziale e predisposizione di un progetto riabilitativo individuale (PRI) nel caso di trattamenti riabilitativi intensivi o estensivi o di un progetto individuale di assistenza (PAI) nel caso di trattamenti socio-riabilitativi di recupero e mantenimento delle abilità funzionali residue erogati congiuntamente a prestazioni assistenziali e tutelari, di cui all'articolo 34 (Nuovi LEA), del DPCM del 12 gennaio 2017 recante «Definizione e aggiornamento dei livelli essenziali di assistenza, di cui all'articolo 1, comma 7, del decreto legislativo 30 dicembre 1992, n. 502».

Oggetto della rilevazione è **ciascun Periodo di presa in carico dell'assistito da parte della struttura** comprensivo delle informazioni della valutazione iniziale, degli ambiti di intervento dei trattamenti previsti dal Progetto individuale assistenziale e riabilitativo (PRI/PAI), l'erogazione effettiva del trattamento; il Progetto (PRI o PAI) predisposto al momento della presa in carico da parte della struttura definisce l'ambito di intervento, la durata dei trattamenti erogati e gli operatori coinvolti. È

Sistema informativo Socio-Assistenziale e Riabilitativo

- > [Gestione Flusso Informativo](#)
- > [Documentazione](#)
- > [Tabelle di riferimento](#)

Regione Emilia-Romagna



Salute

Seguici su [Aree tematiche](#)[Cittadini](#)[Professionisti](#)[Servizio sanitario regionale](#)[Home](#) / [Sistema Informativo Politiche per la Salute e Politiche Sociali](#) / [Area Sanità](#)

Sistema Informativo Politiche per la Salute e Politiche Sociali

Sistema Informativo Consultori

Condividi [Letture facilitata \[3\]](#)

Il Sistema Informativo Consultori familiari (SICO) monitora l'attività e le caratteristiche dell'utenza dei consultori familiari pubblici presenti sul territorio regionale e risponde all'esigenza di disporre di un sistema di dati informatizzati, su base individuale, che consenta, oltre ad analisi finalizzate alla valutazione, programmazione e gestione dei servizi consultoriali, la possibilità di integrazione con altre banche dati sanitarie, al fine di ricostruire, nel rispetto delle attuali norme vigenti sulla privacy, i percorsi assistenziali degli utenti.

Il flusso SICO è stato istituito nella Regione Emilia-Romagna con la circolare n.13 del 8/08/2011, successivamente integrato con la circolare n. 12 del 15/12/2017. Alla sua istituzione, i servizi oggetto della rilevazione hanno ricompreso, oltre ai Consultori familiari propriamente detti, gli Spazi giovani, gli Spazi giovani adulti e gli Spazi donne immigrate e loro bambini, mentre non rientravano nella rilevazione le attività di consultorio pediatrico. Fin dalla sua istituzione, le informazioni raccolte con il flusso informativo hanno riguardato sia le caratteristiche socio-demografiche degli utenti che le specifiche sulle prestazioni erogate, distinguendo tra prestazioni individuali e prestazioni rivolte a gruppi di persone (per le quali non vengono raccolti dati sui singoli utenti).

Con il DM del 7 agosto 2023, (G.U. n. 223 del 23 settembre 2023, Il Ministero della Salute ha istituito il "Sistema Informativo per il monitoraggio delle attività erogate dai consultori familiari" (SICOF), finalizzato alla raccolta delle informazioni delle prestazioni erogate dai servizi consultoriali, relative all'assistenza territoriale socio-sanitaria prestata in favore dei minori, delle donne, delle coppie e delle famiglie, residenti e non residenti sul territorio italiano. Il flusso nazionale si colloca nell'ambito del Piano nazionale di ripresa e resilienza (PNRR) che prevede, tra gli Investimenti della Missione 6 Salute Componente 2, il sub intervento 1.3.2.2.1., riguardante l'adozione da parte delle regioni di 4 nuovi flussi informativi nazionali: *Riabilitazione territoriale, Consultori familiari, Ospedali di Comunità, Servizi di assistenza primaria* (sub investimento 1.3.2 Infrastruttura tecnologica del Ministero della salute, analisi di dati e modello predittivo per garantire i lea italiani e la sorveglianza e vigilanza sanitaria).

Sistema Informativo Consultori

- > [Gestione Flusso Informativo](#)
- > [Documentazione](#)
- > [Analisi statistica](#)
- > [Tabelle di riferimento](#)



Ministero della Salute

PNRR - M6C2 - 1.3.2.2.3 «Rafforzamento della collezione, elaborazione e produzione di dati a livello locale»

Presentazione del progetto

22-02-2024



Ministero della Salute



PNRR
MISSIONE 6 - SALUTE

Obiettivo

Potenziare la **capacità di produzione dei dati** relativi ai flussi Informativi Sanitari NSIS e **innalzarne il livello di qualità e tempestività**, anche nell'ottica della **verifica e del monitoraggio degli adempimenti LEA** attraverso gli indicatori previsti dal **NSG**.

Sperimentazione e implementazione

- **FASE 1 - Sperimentazione:** disegno di un prototipo metodologico a supporto del processo di potenziamento dei dati a livello locale e sperimentazione dello stesso, mediante un *Crash Program* su tre Regioni pilota (Emilia-Romagna, Puglia e Umbria).
- **FASE 2 - Implementazione:** affinamento e integrazione della metodologia sulla base dei *feedback* ricevuti dalle Regioni pilota in fase di *Crash Program* e implementazione completa della metodologia in tutte le Regioni e PP.AA. al fine di elaborare un Piano degli Interventi ministeriale, regionale e aziendale.

3 regioni

Emilia Romagna
Puglia
Umbria

Partecipazione pro-attiva e collaborativa da parte delle Regioni che ha consentito di testare la metodologia anche a livello aziendale

Cultura del dato regionale frutto di percorsi informativi storici ed eterogenei su scala nazionale

Strategia di potenziamento per l'evoluzione Flussi NSIS da veicolare anche sulla base delle evidenze regionali ed aziendali

5 flussi informativi

SISM
Far
SIAD
FED/AFO
SDO

Investimenti significativi in chiave tecnologica non sempre accompagnati da adeguamenti organizzativi e di processo

Necessità di evolvere la lettura dei flussi da una logica a silos ad una logica trasversale

Interventi di potenziamento del dato necessari non solo per l'area territoriale, ma anche per l'area ospedaliera

Fase 2



Ogni flusso sarà indagato

- **Tecnologia**

Elementi associati ai sistemi e alle **componenti tecnologiche** a disposizione **per la produzione** dei **dati NSIS** che abilitano i relativi **controlli** e la **condivisione** delle **informazioni**

- **Processi**

Aspetti legati ai **processi operativi** che garantiscono un'esecuzione coerente, sicura ed efficiente delle attività, in termini di procedure e regolamenti.

- **Organizzazione**

Aspetti relativi all'**organizzazione** adottata dalle **Regioni e PP.AA.** in termini di **pianificazione**, **coordinamento** e **conduzione** delle **attività**.

4 dimensioni di valutazione

- **Qualità formale**

Rispondenza del **dato alle specifiche funzionali** di ogni flusso, capacità dell'organizzazione di annullare e/o ridurre la % di scarti/anomalie

- **Tempestività**

Capacità dell'organizzazione di produrre e trasmettere i dati corretti in modo efficiente, nel rispetto delle tempistiche previste dai decreti.

- **Completezza**

Regola del 100%.

Capacità dell'organizzazione di trasmettere un flusso informativo completo, ossia in grado di tracciare esaustivamente il processo assistenziale.

- **Coerenza**

Capacità dell'organizzazione di trasmettere un flusso informativo coerente con gli altri flussi NSIS e/o altre fonti informative (es. FSE).

Flusso Informativo SDO

Qualità formale

➤ Scarti e segnalazioni

- Accuratezza nel compilare le variabili:

Attenzione ai campi impostati di default

- Es. rilevazione del dolore (0=NO 1=SI), documentazione sanitaria interna e esterna (1= Si 2 = No) , livello di istruzione (0 = nessun titolo)

Affidabilità di alcuni campi

- Es. proposta di ricovero, modalità di dimissione, onere della degenza, flag controllo, diagnosi, diagnosi presente all'ammissione, interventi principali e secondari, intervento principale miscellanea, cardinalità delle diagnosi per i ricoveri post-acuti, controlli sanitari

Tempestività

CALENDARIO DEGLI INVII

| N° invio | Scadenze | Dati in inserimento | Dati in variazione |
|--------------|---|---|---|
| 1° invio | Entro il 28 di Febbraio ore 16 | Gennaio | |
| 2° invio | Entro il 31 di Marzo ore 16 | Febbraio, Gennaio | Gennaio |
| 3° invio | Entro il 30 di Aprile ore 16 | Marzo, Febbraio, Gennaio | Gennaio - Febbraio |
| 4° invio | Entro il 31 di Maggio ore 16 | Aprile, Marzo, Febbraio, Gennaio | Gennaio - Marzo |
| 5° invio | Entro il 30 di Giugno ore 16 | Maggio, Aprile, Marzo e Febbraio | Gennaio - Aprile |
| 6° invio | Entro il 31 di Luglio ore 16 | Giugno, Maggio, Aprile e Marzo | Gennaio - Maggio |
| 7° invio | Entro il 31 di Agosto ore 16 | Luglio, Giugno, Maggio e Aprile | Gennaio - Giugno |
| 8° invio | Entro il 30 di Settembre ore 16 | Agosto, Luglio, Giugno e Maggio | Gennaio - Luglio |
| 9° invio | Entro il 31 di Ottobre ore 16 | Settembre, Agosto, Luglio e Giugno | Gennaio - Agosto |
| 10° invio | Entro il 30 di Novembre ore 16 | Ottobre, Settembre, Agosto e Luglio | Gennaio - Settembre |
| 11° invio | Entro il 7 di Gennaio ore 16 | Novembre, Ottobre, Settembre e Agosto | Gennaio - Ottobre |
| 12° invio | Entro il 7 Febbraio dell'anno successivo ore 16 | Dicembre, Novembre, Ottobre e Settembre | Gennaio - Novembre |
| 13° invio | Entro il 15 Marzo ore 16 | Tutto l'anno | Tutto l'anno |
| Ultimo invio | Entro il 10 Ottobre ore 16 | | Solo controlli esterni dell'ultimo semestre |

Completezza



Le Banche dati aziendali devono essere sovrapponibili alla banca dati regionale SDO



SDO
Scarti

Ci sono SDO che non vengono inviate nel flusso informativo SDO regionale?

Coerenza

SDO

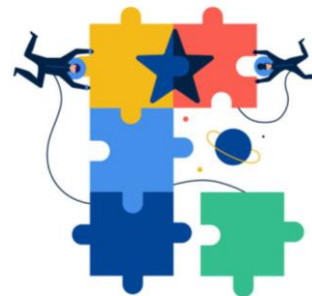
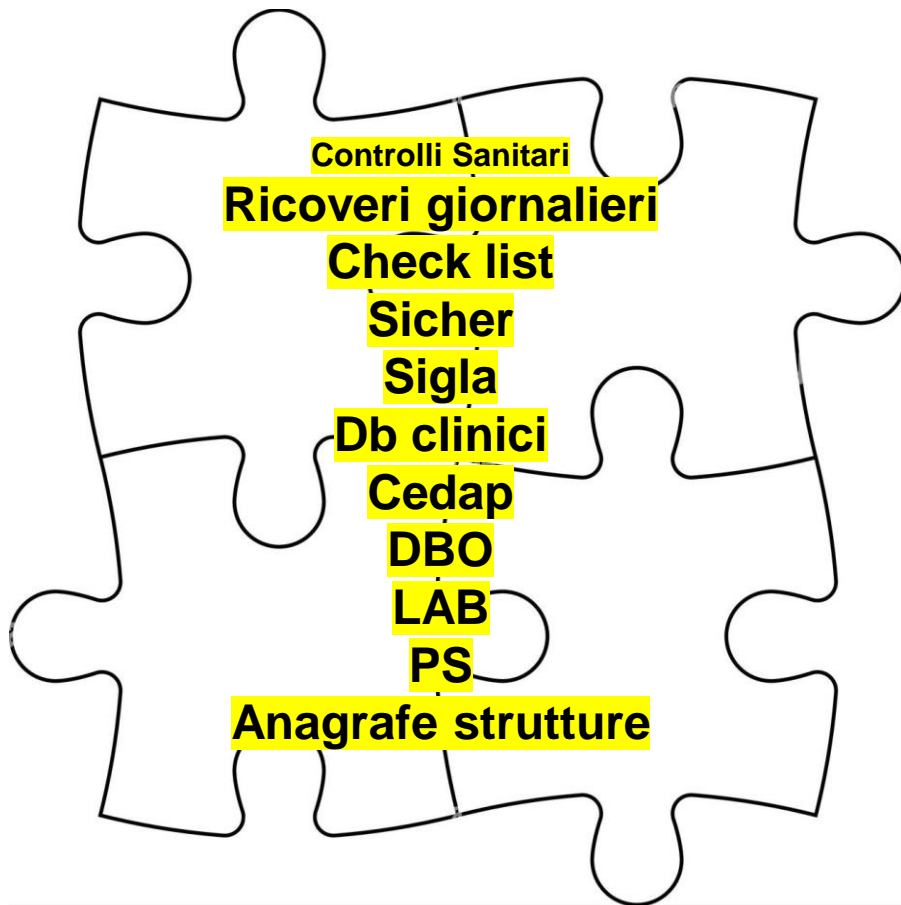

Calendario incontri in Regione

| | mattina | pomeriggio |
|------------------|-----------------|-------------------|
| 29 maggio | Adi | Hospice |
| 30 maggio | Adi | Hospice |
| 31 maggio | Reporter | Cure |
| 3 giugno | Far | PS |
| 4 giugno | Far | Hospice |
| | | |
| | | |

senza coinvolgimento delle Aziende Sanitarie

A partire da Settembre

- Incontri nelle Aziende con Ministero/Regione/Intellera

SDO dati 4 invii 2024

Dati di attività

Ricoveri avvenuti in territorio RER

Attività primi 4 mesi 2024

| | CDC | | | PUB | | | Totale |
|--------------------------|-------------------|---------------|---------------|-------------------|---------------|----------------|----------------|
| | DEGENZA ORDINARIA | DAY-HOSPITAL | Totale | DEGENZA ORDINARIA | DAY-HOSPITAL | Totale | |
| Scheda Acuta o Postacuta | | | | | | | |
| A | 36.117 | 12.084 | 48.201 | 154.117 | 27.674 | 181.791 | 229.992 |
| P | 8.204 | 220 | 8.424 | 5.934 | 208 | 6.140 | 14.564 |
| Totale | 44.321 | 12.304 | 56.625 | 160.051 | 27.880 | 187.931 | 244.556 |

Di cui 9.255 nati in struttura

Attività 12 mesi 2023

| | CDC | | | PUB | | | Totale |
|--------------------------|-------------------|---------------|----------------|-------------------|---------------|----------------|----------------|
| | DEGENZA ORDINARIA | DAY-HOSPITAL | Totale | DEGENZA ORDINARIA | DAY-HOSPITAL | Totale | |
| Scheda Acuta o Postacuta | | | | | | | |
| A | 94.139 | 30.785 | 124.924 | 455.768 | 93.589 | 549.357 | 674.281 |
| P | 24.487 | 776 | 25.263 | 17.623 | 1.421 | 19.044 | 44.307 |
| Totale | 118.626 | 31.561 | 150.187 | 473.391 | 95.010 | 568.401 | 718.588 |

Di cui 29.081 nati in struttura

Num. medio diagnosi per ricovero avvenuti in territorio RER (esclusi nati sani)

Attività primi 4 mesi 2024

| | STRUTTURE PUBBLICHE | | | | STRUTTURE PRIVATE | | | | Totale | |
|--------------------------|---------------------|----------|-----------------|----------|-------------------|----------|-----------------|----------|-----------------|----------|
| | DEGENZA ORDINARIA | | DAY-HOSPITAL | | DEGENZA ORDINARIA | | DAY-HOSPITAL | | Num. medio pat. | Num. SDO |
| | Num. medio pat. | Num. SDO | Num. medio pat. | Num. SDO | Num. medio pat. | Num. SDO | Num. medio pat. | Num. SDO | | |
| Scheda Acuta o Postacuta | | | | | | | | | | |
| SCHEDA ACUTA | 2.64 | 146.508 | 1.31 | 27.674 | 1.87 | 36.117 | 1.35 | 12.084 | 2.28 | 222.383 |
| SCHEDA POSTACUTA | 4.19 | 5.934 | 3.75 | 206 | 3.20 | 8.204 | 2.70 | 220 | 3.61 | 14.564 |
| Totale | 2.70 | 152.442 | 1.33 | 27.880 | 2.12 | 44.321 | 1.37 | 12.304 | 2.36 | 236.947 |

Attività 12 mesi 2023

| | STRUTTURE PUBBLICHE | | | | STRUTTURE PRIVATE | | | | Totale | |
|--------------------------|---------------------|----------|-----------------|----------|-------------------|----------|-----------------|----------|-----------------|----------|
| | DEGENZA ORDINARIA | | DAY-HOSPITAL | | DEGENZA ORDINARIA | | DAY-HOSPITAL | | Num. medio pat. | Num. SDO |
| | Num. medio pat. | Num. SDO | Num. medio pat. | Num. SDO | Num. medio pat. | Num. SDO | Num. medio pat. | Num. SDO | | |
| Scheda Acuta o Postacuta | | | | | | | | | | |
| SCHEDA ACUTA | 2.65 | 431.630 | 1.38 | 93.589 | 1.89 | 94.139 | 1.34 | 30.785 | 2.30 | 650.143 |
| SCHEDA POSTACUTA | 3.98 | 17.623 | 3.17 | 1.421 | 2.99 | 24.487 | 2.87 | 776 | 3.39 | 44.307 |
| Totale | 2.70 | 449.253 | 1.41 | 95.010 | 2.12 | 118.626 | 1.37 | 31.561 | 2.37 | 694.450 |

Num. medio interventi o procedure per ricovero avvenuti in territorio RER (esclusi nati sani)

Attività primi 4 mesi 2024

| | STRUTTURE PUBBLICHE | | | | STRUTTURE PRIVATE | | | | Totale | |
|--------------------------|---------------------|-------------------|-----------------|-------------------|-------------------|-------------------|-----------------|-------------------|-----------------|-------------------|
| | DEGENZA ORDINARIA | | DAY-HOSPITAL | | DEGENZA ORDINARIA | | DAY-HOSPITAL | | Num. medio int. | Num. SDO con int. |
| | Num. medio int. | Num. SDO con int. | Num. medio int. | Num. SDO con int. | Num. medio int. | Num. SDO con int. | Num. medio int. | Num. SDO con int. | | |
| Scheda Acuta o Postacuta | | | | | | | | | | |
| SCHEDA ACUTA | 4.21 | 143.787 | 2.30 | 27.500 | 2.56 | 35.582 | 1.74 | 12.063 | 3.57 | 218.932 |
| SCHEDA POSTACUTA | 5.05 | 5.845 | 5.86 | 206 | 3.79 | 7.605 | 4.68 | 220 | 4.36 | 13.876 |
| Totale | 4.24 | 149.632 | 2.33 | 27.706 | 2.78 | 43.187 | 1.80 | 12.283 | 3.61 | 232.808 |

Attività 12 mesi 2023

| | STRUTTURE PUBBLICHE | | | | STRUTTURE PRIVATE | | | | Totale | |
|--------------------------|---------------------|-------------------|-----------------|-------------------|-------------------|-------------------|-----------------|-------------------|-----------------|-------------------|
| | DEGENZA ORDINARIA | | DAY-HOSPITAL | | DEGENZA ORDINARIA | | DAY-HOSPITAL | | Num. medio int. | Num. SDO con int. |
| | Num. medio int. | Num. SDO con int. | Num. medio int. | Num. SDO con int. | Num. medio int. | Num. SDO con int. | Num. medio int. | Num. SDO con int. | | |
| Scheda Acuta o Postacuta | | | | | | | | | | |
| SCHEDA ACUTA | 4.12 | 424.053 | 2.63 | 93.067 | 2.57 | 92.453 | 1.66 | 30.703 | 3.56 | 640.276 |
| SCHEDA POSTACUTA | 4.92 | 17.282 | 5.16 | 1.418 | 3.43 | 23.126 | 3.91 | 776 | 4.10 | 42.602 |
| Totale | 4.15 | 441.335 | 2.66 | 94.485 | 2.74 | 115.579 | 1.72 | 31.479 | 3.60 | 682.878 |

Nota: il numero medio di interventi e procedure per ricovero è calcolato sui soli ricoveri con almeno un intervento o procedura

Scarti NON corretti

Primi 4 invii 2024

1.117 scarti non corretti ai successivi invii,
relativi a 537 SDO

| ERR | Frequency | Percent | Cumulative Frequency | Cumulative Percent |
|--|-----------|---------|----------------------|--------------------|
| 0031 DATO MANCANTE | 246 | 22.02 | 246 | 22.02 |
| 0049 PARTE ANNO DEL PROGRESSIVO SDO ERRATA | 206 | 18.44 | 452 | 40.47 |
| 0333 INCONGRUENZA DRG DI PRE PARTO CON DIAGNOSI 'V27' | 109 | 9.76 | 561 | 50.22 |
| 0086 CODICE FISCALE NON ESISTENTE PER SOGEI | 108 | 9.67 | 669 | 59.89 |
| 0392 NODO SCALE OBBLIGATORIO | 55 | 4.92 | 724 | 64.82 |
| 0242 CODICE DIAGNOSI RELATIVA AD EPISODIO NON SPECIFICATO DI IMA | 54 | 4.83 | 778 | 69.65 |
| 0062 INCONGRUENZA DRG DI PARTO CON DIAGNOSI 'V27' | 45 | 4.03 | 823 | 73.68 |
| 0090 VALIDARE PRELIMINARMENTE IL CODICE TRAMITE IL FLUSSO CI | 44 | 3.94 | 867 | 77.62 |
| 0032 DATO DA NON VALORIZZARE | 29 | 2.60 | 896 | 80.21 |
| 0001 RECORD DEL FILE A SENZA CORRISPONDENTE RECORD DEL FILE B | 24 | 2.15 | 920 | 82.36 |
| 0331 INCONGRUENZA DRG DI PUERPERO CON DIAGNOSI 'V27' | 23 | 2.06 | 943 | 84.42 |
| 0134 PROPOSTA DI RICOVERO INCONG. TIPO RICOVERO/REGIME RICOVERO | 15 | 1.34 | 958 | 85.77 |
| 0123 ANNO RICOVERO DIVERSO DA ANNO DIMISSIONE IN DH | 14 | 1.25 | 972 | 87.02 |
| 0382 ONERE DELLA DEGENZA NON CONGRUENTE CON FLAG CONTROLLO | 13 | 1.16 | 985 | 88.18 |
| 0307 TIPO DI RICOVERO INCOMPATIBILE CON DRG | 11 | 0.98 | 996 | 89.17 |

| CAMPO | Frequency | Percent |
|---|-----------|---------|
| CODICE FISCALE CHIRURGO 1 | 95 | 38.62 |
| CODICE E | 36 | 14.63 |
| STADIAZIONE CONDENSATA | 35 | 14.23 |
| CREATININA SERICA | 21 | 8.54 |
| MODALITÀ DI DIMISSIONE RIAB | 13 | 5.28 |
| TRAUMA | 12 | 4.88 |
| PESO ALLA NASCITA IN GRAMMI | 8 | 3.25 |
| REHABILITATION COMPLEXITY SCALE (RCSE) IN INGRESSO | 3 | 1.22 |
| REHABILITATION COMPLEXITY SCALE (RCSE) IN USCITA | 3 | 1.22 |
| BARTHEL INDEX (BI) IN INGRESSO | 2 | 0.81 |
| BARTHEL INDEX (BI) IN USCITA | 2 | 0.81 |
| CLASSE DI PRIORITÀ | 2 | 0.81 |
| DATA PRENOTAZIONE | 2 | 0.81 |
| FRAZIONE DI IEIEZIONE | 2 | 0.81 |
| TIPO RICOVERO | 2 | 0.81 |
| CHECK LIST | 1 | 0.41 |
| DISABILITY RATING SCALE (DRS) IN INGRESSO | 1 | 0.41 |
| DISABILITY RATING SCALE (DRS) IN USCITA | 1 | 0.41 |
| ORA DEL REPARTO | 1 | 0.41 |
| ORA INIZIO INTERVENTO | 1 | 0.41 |
| PROPOSTA DI RICOVERO | 1 | 0.41 |
| SCALA LEVELS OF COGNITIVE FUNCTIONING (LCF) IN INGRESSO | 1 | 0.41 |
| SCALA LEVELS OF COGNITIVE FUNCTIONING (LCF) IN USCITA | 1 | 0.41 |

Scarti non corretti per invio 2024

| INVIO(Progressivo invio) | CORRETTO(Errore corretto in un successivo invio) | | |
|--------------------------|--|--------------|-------------|
| | N | S | Total |
| 04 | 538 100.00 | 0 0.00 | 538 |
| 03 | 300 73.71 | 107 26.29 | 407 |
| 02 | 184 53.49 | 160 46.51 | 344 |
| 01 | 95 36.26 | 167 63.74 | 262 |
| Total | 1117 | 434 | 1551 |

Segnalazioni NON corrette primi 4 invii 2024

133.974 segnalazioni non
corrette ai successivi invii,
relative a 81.481 SDO

| Codice campo | | |
|--|-----------|---------|
| CAMPO | Frequency | Percent |
| SCALA DI RANKIN PRE-ICTUS (NRANKIN) SOLO IN INGRESSO | 1361 | 69.79 |
| CODICE E | 589 | 30.21 |

| ERR | Frequency | Percent | Cumulative Frequency | Cumulative Percent |
|---|-----------|---------|----------------------|--------------------|
| 0348 LATERALITA' NON CONGRUENTE CON IL CODICE PATOLOGIA | 60259 | 44.98 | 60259 | 44.98 |
| 0347 LATERALITA' NON CONGRUENTE CON IL CODICE INTERVENTO | 42114 | 31.43 | 102373 | 76.41 |
| 0349 DIAGNOSI PRESENTE ALL'AMMISSIONE NON CONGRUENTE CON IL CODICE PATOLOGIA | 10725 | 8.01 | 113098 | 84.42 |
| 0158 (DATA RICOVERO - DATA PRENOTAZIONE) > 365 GIORNI | 7519 | 5.61 | 120617 | 90.03 |
| 0159 DATA PRENOTAZIONE NON COMPATIBILE CON DATA RICOVERO | 4241 | 3.17 | 124858 | 93.20 |
| 0031 DATO MANCANTE | 1950 | 1.46 | 126808 | 94.65 |
| 0397 PROP. RIC. RIAB OBBLIGATORIA SE MOD. DIMISSIONE RIAB È VALORIZZATA | 1361 | 1.02 | 128169 | 95.67 |
| 0399 IN PRESENZA DEL NODO SCALE I CAMPI RIAB DEVONO ESSERE ENTRAMBI VALORIZZATI | 1170 | 0.87 | 129339 | 96.54 |
| 0398 MOD. DIMISSIONE RIAB OBBLIGATORIA SE PROP. RIC. RIAB È VALORIZZATA | 905 | 0.68 | 130244 | 97.22 |
| 0361 SCHEDA MADRE MANCANTE IN BANCA DATI REGIONALE | 798 | 0.60 | 131042 | 97.81 |
| 0383 NEONATO SENZA CODICE IDENTIFICATIVO | 358 | 0.27 | 131400 | 98.08 |
| 0060 DRG MALDEFINITO | 342 | 0.26 | 131742 | 98.33 |
| 0307 TIPO DI RICOVERO INCOMPATIBILE CON DRG | 304 | 0.23 | 132046 | 98.56 |
| 0350 CODICE TEAM OBBLIGATORIO PER PAZIENTI RESIDENTI IN UE | 292 | 0.22 | 132338 | 98.78 |
| 0235 CODICE NON UTILIZZABILE COME DIAGNOSI PRINCIPALE | 291 | 0.22 | 132629 | 99.00 |
| 0207 PRESENZA A SENZE TEMPORANEE E GG. EFFETTIVE DI RICOVERO = 1 | 238 | 0.18 | 132867 | 99.17 |
| 0066 DIAGNOSI/INTERVENTI INCONGRUENTI CON PARTO NORMALE | 207 | 0.15 | 133074 | 99.33 |
| 0065 DT.AMM. - DT.PRENOT. - GG SOSP. > 30 GG CON PAT. ONCOLOGICA | 154 | 0.11 | 133228 | 99.44 |
| 0308 PRESENZA A SENZE TEMPORANEE CONCLUSE IN GIORNATA | 112 | 0.08 | 133340 | 99.53 |
| 0329 CODICE DIAGNOSI NON CORRETTA PER DISC DIM. DIVERSA DA '31' | 98 | 0.07 | 133438 | 99.60 |

Segnalazioni primi 4 invii 2024

AREA VASTA EMILIA NORD

| | | Errore corretto in un successivo invio | | | | Totale | |
|---------------------|---|--|--------|------|--------|--------|--------|
| | | N | | S | | Num. | % riga |
| | | Num. | % riga | Num. | % riga | | |
| Azienda inviante | Presidio di ricovero | | | | | | |
| 101 - PIACENZA | PRESIDIO UNICO PIACENZA | 863 | 99.65 | 3 | 0.35 | 866 | 100.00 |
| | OSP. PRIVATO PIACENZA | 75 | 100.00 | . | . | 75 | 100.00 |
| | OSP. PRIVATO S. ANTONINO - PC | 2 | 66.67 | 1 | 33.33 | 3 | 100.00 |
| | OSP. PRIVATO S.GIACOMO - PC | 176 | 100.00 | . | . | 176 | 100.00 |
| 102 - PARMA | PRESIDIO OSPEDALIERO AZIENDALE (AUSL PARMA) | 217 | 100.00 | . | . | 217 | 100.00 |
| | OSP. PRIVATO CITTA' DI PARMA | 9 | 90.00 | 1 | 10.00 | 10 | 100.00 |
| | OSP. PRIVATO HOSPITAL PICCOLE FIGLIE - PR | 1 | 100.00 | . | . | 1 | 100.00 |
| | OSP. PRIVATO VILLA MARIA LUIGIA - PR | 37 | 100.00 | . | . | 37 | 100.00 |
| | OSP. PRIVATO VILLA IGEEA - PR | 460 | 100.00 | . | . | 460 | 100.00 |
| | OSP. PRIVATO HOSPITAL VAL PARMA | 3094 | 100.00 | . | . | 3094 | 100.00 |
| | OSP. PRIVATO FONDAZIONE DON CARLO GNOCCHI - PR | 131 | 100.00 | . | . | 131 | 100.00 |
| | OSP. PRIVATO CENTRO CARDINAL FERRARI - PR | 455 | 99.78 | 1 | 0.22 | 456 | 100.00 |
| 103 - REGGIO EMILIA | PRESIDIO OSPEDALIERO PROVINCIALE DI REGGIO EMILIA | 14076 | 99.79 | 30 | 0.21 | 14106 | 100.00 |
| | SALUS HOSPITAL - RE | 149 | 100.00 | . | . | 149 | 100.00 |
| | OSP. PRIVATO VILLA VERDE - RE | 1988 | 100.00 | . | . | 1988 | 100.00 |
| 104 - MODENA | PRESIDIO OSPEDALIERO PROVINCIALE DI MODENA | 6190 | 98.79 | 76 | 1.21 | 6266 | 100.00 |
| | OSPEDALE CIVILE DI SASSUOLO S.P.A. | 3835 | 97.56 | 96 | 2.44 | 3931 | 100.00 |
| | OSP. PRIVATO HESPERIA HOSPITAL - MO | 1804 | 100.00 | . | . | 1804 | 100.00 |
| | OSP. PRIVATO PROF. FOGLIANI - MO | 593 | 100.00 | . | . | 593 | 100.00 |
| | OSP. PRIVATO VILLA IGEEA - MO | 464 | 100.00 | . | . | 464 | 100.00 |
| | OSP. PRIVATO VILLA ROSA - MO | 17 | 100.00 | . | . | 17 | 100.00 |
| | OSP. PRIVATO VILLA PINETA - MO | 321 | 100.00 | . | . | 321 | 100.00 |
| 902 - AOSPU PARMA | AOSPU OSPEDALI RIUNITI - PR | 6509 | 99.45 | 36 | 0.55 | 6545 | 100.00 |
| 904 - AOSPU MODENA | AZIENDA OSPEDALIERO-UNIVERSITARIA DI MODENA | 9332 | 99.09 | 86 | 0.91 | 9418 | 100.00 |

Segnalazioni primi 4 invii 2024

AREA VASTA EMILIA CENTRO

| | | Errore corretto in un successivo invio | | | | Totale | |
|-----------------------------|---|--|--------|------|--------|-------------|--------|
| | | N | | S | | Num. % riga | |
| | | Num. | % riga | Num. | % riga | | |
| Azienda inviante | Presidio di ricovero | | | | | | |
| 105 - BOLOGNA | PRESIDIO OSPEDALIERO UNICO - AZIENDA DI BOLOGNA | 2196 | 98.17 | 41 | 1.83 | 2237 | 100.00 |
| | IRCCS SCIENZE NEUROLOGICHE BO | 264 | 99.62 | 1 | 0.38 | 265 | 100.00 |
| | OSP. PRIVATO VILLA CHIARA - BO | 2 | 100.00 | . | . | 2 | 100.00 |
| | OSP. PRIVATO PROF. NOBILI - BO | 4 | 100.00 | . | . | 4 | 100.00 |
| | OSP. PRIVATO VILLA ERBOSA - BO | 6240 | 100.00 | . | . | 6240 | 100.00 |
| | OSP. PRIVATO NIGRISOLI - BO | 1451 | 99.86 | 2 | 0.14 | 1453 | 100.00 |
| | OSP. PRIVATO AI COLLI - BO | 105 | 100.00 | . | . | 105 | 100.00 |
| | OSP. PRIVATO MADRE F. TONIOLO - BO | 1976 | 100.00 | . | . | 1976 | 100.00 |
| | OSP. PRIVATO VILLALBA - BO | 1 | 100.00 | . | . | 1 | 100.00 |
| | OSP. PRIVATO VILLA BARUZZIANA - BO | 3 | 100.00 | . | . | 3 | 100.00 |
| | OSP. PRIVATO VILLA BELLOMBRA - BO | 899 | 100.00 | . | . | 899 | 100.00 |
| | OSP. PRIVATO VILLA LAURA - BO | 269 | 100.00 | . | . | 269 | 100.00 |
| | OSP. PRIVATO VILLA REGINA - BO | 2093 | 100.00 | . | . | 2093 | 100.00 |
| | OSP. PRIVATO SANTA VIOLA - BO | 347 | 100.00 | . | . | 347 | 100.00 |
| OSP. PRIVATO GRUPPIONI - BO | 201 | 100.00 | . | . | 201 | 100.00 | |
| 106 - IMOLA | PRESIDIO OSPEDALIERO IMOLA - CASTEL S. PIETRO TERME | 4413 | 99.93 | 3 | 0.07 | 4416 | 100.00 |
| | OSPEDALE MONTECATONE | 1384 | 99.93 | 1 | 0.07 | 1385 | 100.00 |
| 109 - FERRARA | PRESIDIO OSPEDALIERO UNICO - AZIENDA DI FERRARA | 2634 | 99.70 | 8 | 0.30 | 2642 | 100.00 |
| | OSP. PRIVATO QUISISANA - FE | 221 | 100.00 | . | . | 221 | 100.00 |
| | CASA DI CURA SALUS S.R.L. - FE | 2273 | 100.00 | . | . | 2273 | 100.00 |
| 908 - IRCCS S. ORSOLA | IRCCS AOU BOLOGNA | 6583 | 94.14 | 410 | 5.86 | 6993 | 100.00 |
| 909 - AOSPU FERRARA | AOSPU ARCISPEDALE S.ANNA - FE | 8852 | 97.20 | 255 | 2.80 | 9107 | 100.00 |
| 960 - I.O.R. | IRCCS - ISTITUTO ORTOPEDICO RIZZOLI | 1288 | 99.00 | 13 | 1.00 | 1301 | 100.00 |

Segnalazioni primi 4 invii 2024

AUSL ROMAGNA

| | | Errore corretto in un successivo invio | | | | Totale | |
|---------------------|---|--|--------|------|--------|--------|--------|
| | | N | | S | | | |
| | | Num. | % riga | Num. | % riga | Num. | % riga |
| Azienda inviante | Presidio di ricovero | | | | | | |
| 114 - ROMAGNA | OSPEDALE RAVENNA | 5074 | 99.94 | 3 | 0.06 | 5077 | 100.00 |
| | OSPEDALE LUGO | 1986 | 99.90 | 2 | 0.10 | 1988 | 100.00 |
| | OSPEDALE FAENZA | 2321 | 100.00 | . | . | 2321 | 100.00 |
| | PRESIDIO OSPEDALIERO FORLI' | 6068 | 100.00 | . | . | 6068 | 100.00 |
| | PRESIDIO OSPEDALIERO CESENA | 5933 | 99.93 | 4 | 0.07 | 5937 | 100.00 |
| | PRESIDIO OSPEDALIERO RIMINI-SANTARCANGELO | 6431 | 97.13 | 190 | 2.87 | 6621 | 100.00 |
| | PRESIDIO OSPEDALIERO RICCIONE-CATTOLICA | 2418 | 99.71 | 7 | 0.29 | 2425 | 100.00 |
| | OSP. PRIVATO DOMUS NOVA - RA | 2 | 100.00 | . | . | 2 | 100.00 |
| | OSP. PRIVATO VILLA MARIA CECILIA - RA | 7 | 100.00 | . | . | 7 | 100.00 |
| | OSP. PRIVATO S. PIER DAMIANO - RA | 31 | 100.00 | . | . | 31 | 100.00 |
| | OSP. PRIVATO VILLA AZZURRA - RA | 8 | 100.00 | . | . | 8 | 100.00 |
| | OSP. PRIVATO VILLA IGEA - FO | 195 | 100.00 | . | . | 195 | 100.00 |
| | OSP. PRIVATO VILLA SERENA - FO | 88 | 100.00 | . | . | 88 | 100.00 |
| | OSP. PRIVATO MALATESTA NOVELLO - CE | 1931 | 100.00 | . | . | 1931 | 100.00 |
| | OSP. PRIVATO S. LORENZINO - CE | 5 | 100.00 | . | . | 5 | 100.00 |
| | OSP. PRIVATO SOL ET SALUS - RN | 1085 | 100.00 | . | . | 1085 | 100.00 |
| | OSP. PRIVATO VILLA MARIA - RN | 55 | 100.00 | . | . | 55 | 100.00 |
| | OSP. PRIVATO LUCE SUL MARE - RN | 142 | 100.00 | . | . | 142 | 100.00 |
| | OSP. PRIVATO VILLA SALUS - RN | 65 | 100.00 | . | . | 65 | 100.00 |
| | OSP. PRIVATO PROF. E. MONTANARI - RN | 5451 | 100.00 | . | . | 5451 | 100.00 |
| I.R. S.T. SRL IRCCS | 183 | 99.46 | 1 | 0.54 | 184 | 100.00 | |

Diagnosi PRINCIPALE presente all'ammissione 4° invio 2024

- 244.556 SDO nei primi 4 invii 2024 (esclusi poliambulatori)
- Di cui 227.955 (93,2%) con diagnosi principale presente all'ammissione

DIAGNOSI PRESENTI AL RICOVERO (0=NO 1=SI)

Indicare con '1' se le diagnosi erano presenti al momento del ricovero oppure diagnosticate successivamente all'ammissione, ma comunque preesistenti e non insorte durante il ricovero.

Codificare con '0' le diagnosi relative a complicanze insorte nel corso del ricovero.

Diagnosi PRINCIPALE presente all'ammissione – Strutture pubbliche

4° invio 2024

Riga: [⌵ Vai a: Presidio di ricovero](#)

Alta variabilità

| Azienda di ricovero | Sì | | No | | TOTALE | |
|---------------------|-----------------|-------------------|-----------------|-------------------|-----------------|-------------------|
| | Numero diagnosi | % numero diagnosi | Numero diagnosi | % numero diagnosi | Numero diagnosi | % numero diagnosi |
| PIACENZA | 9.851 | 100,0 | . | . | 9.851 | 100,0 |
| PARMA | 4.175 | 95,6 | 191 | 4,4 | 4.366 | 100,0 |
| REGGIO EMILIA | 16.014 | 88,3 | 2.113 | 11,7 | 18.127 | 100,0 |
| MODENA | 12.957 | 91,3 | 1.232 | 8,7 | 14.189 | 100,0 |
| BOLOGNA | 17.819 | 94,3 | 1.073 | 5,7 | 18.892 | 100,0 |
| IMOLA | 4.724 | 89,6 | 548 | 10,4 | 5.272 | 100,0 |
| FERRARA | 3.462 | 89,9 | 388 | 10,1 | 3.850 | 100,0 |
| ROMAGNA | 46.737 | 99,3 | 350 | 0,7 | 47.087 | 100,0 |
| AOSPU PARMA | 13.159 | 94,1 | 824 | 5,9 | 13.983 | 100,0 |
| AOSPU MODENA | 17.475 | 98,3 | 311 | 1,7 | 17.786 | 100,0 |
| IRCCS S. ORSOLA | 17.219 | 92,7 | 1.362 | 7,3 | 18.581 | 100,0 |
| AOSPU FERRARA | 8.682 | 89,5 | 1.019 | 10,5 | 9.701 | 100,0 |
| I.O.R. | 6.235 | 99,8 | 11 | 0,2 | 6.246 | 100,0 |
| TOTALE | 178.509 | 95,0 | 9.422 | 5,0 | 187.931 | 100,0 |

Diagnosi PRINCIPALE presente all'ammissione – Strutture private 4° invio 2024

Riga: [↓ Vai a: Presidio di ricovero](#)

Alta variabilità

| Azienda di ricovero | Sì | | No | | TOTALE | |
|---------------------|-----------------|-------------------|-----------------|-------------------|-----------------|-------------------|
| | Numero diagnosi | % numero diagnosi | Numero diagnosi | % numero diagnosi | Numero diagnosi | % numero diagnosi |
| PIACENZA | 2.898 | 98,3 | 51 | 1,7 | 2.949 | 100,0 |
| PARMA | 6.794 | 84,6 | 1.232 | 15,4 | 8.026 | 100,0 |
| REGGIO EMILIA | 2.148 | 88,5 | 278 | 11,5 | 2.426 | 100,0 |
| MODENA | 4.578 | 99,2 | 35 | 0,8 | 4.613 | 100,0 |
| BOLOGNA | 14.475 | 91,3 | 1.385 | 8,7 | 15.860 | 100,0 |
| FERRARA | 454 | 19,3 | 1.898 | 80,7 | 2.352 | 100,0 |
| ROMAGNA | 18.240 | 88,4 | 2.382 | 11,6 | 20.622 | 100,0 |
| TOTALE | 49.587 | 87,2 | 7.261 | 12,8 | 56.848 | 100,0 |

Diagnosi PRINCIPALE presente all'ammissione – 4° invio 2024

Riga: [↑ Toma a: Azienda di ricovero](#) [↓ Vai a: Stabilimento di ricovero](#)

| Presidio di ricovero | Si | | No | | TOTALE | |
|-------------------------------|-----------------|-------------------|-----------------|-------------------|-----------------|-------------------|
| | Numero diagnosi | % numero diagnosi | Numero diagnosi | % numero diagnosi | Numero diagnosi | % numero diagnosi |
| PRESIDIO UNICO PIACENZA | 9.851 | 100,0 | . | . | 9.851 | 100,0 |
| OSP. PRIVATO PIACENZA | 2.102 | 97,6 | 51 | 2,4 | 2.153 | 100,0 |
| OSP. PRIVATO S. ANTONINO - PC | 324 | 100,0 | . | . | 324 | 100,0 |
| OSP. PRIVATO S.GIACOMO - PC | 472 | 100,0 | . | . | 472 | 100,0 |

Diagnosi PRINCIPALE presente all'ammissione – 4° invio 2024

Riga: [↑ Torna a: Azienda di ricovero](#) [↓ Vai a: Stabilimento di ricovero](#)

| Presidio di ricovero | Si | | No | | TOTALE | |
|--|-----------------|-------------------|-----------------|-------------------|-----------------|-------------------|
| | Numero diagnosi | % numero diagnosi | Numero diagnosi | % numero diagnosi | Numero diagnosi | % numero diagnosi |
| PRESIDIO OSPEDALIERO AZIENDALE (AUSL PARMA) | 4.175 | 95,6 | 191 | 4,4 | 4.366 | 100,0 |
| OSP. PRIVATO CITTA' DI PARMA | 3.807 | 100,0 | 1 | 0,0 | 3.808 | 100,0 |
| OSP. PRIVATO HOSPITAL PICCOLE FIGLIE - PR | 1.630 | 99,7 | 5 | 0,3 | 1.635 | 100,0 |
| OSP. PRIVATO VILLA MARIA LUIGIA - PR | 748 | 99,5 | 4 | 0,5 | 752 | 100,0 |
| OSP. PRIVATO VILLA IGEA - PR | 269 | 100,0 | . | . | 269 | 100,0 |
| OSP. PRIVATO HOSPITAL VAL PARMA | . | . | 1.089 | 100,0 | 1.089 | 100,0 |
| OSP. PRIVATO FONDAZIONE DON CARLO GNOCCHI - PR | 267 | 78,1 | 75 | 21,9 | 342 | 100,0 |
| OSP. PRIVATO CENTRO CARDINAL FERRARI - PR | 73 | 55,7 | 58 | 44,3 | 131 | 100,0 |

| Presidio di ricovero | Si | | No | | TOTALE | |
|---|-----------------|-------------------|-----------------|-------------------|-----------------|-------------------|
| | Numero diagnosi | % numero diagnosi | Numero diagnosi | % numero diagnosi | Numero diagnosi | % numero diagnosi |
| AOSPU OSPEDALI RIUNITI - PR | 13.159 | 94,1 | 824 | 5,9 | 13.983 | 100,0 |

Diagnosi PRINCIPALE presente all'ammissione – 4° invio 2024

| Presidio di ricovero | Si | | No | | TOTALE | |
|--|-----------------|-------------------|-----------------|-------------------|-----------------|-------------------|
| | Numero diagnosi | % numero diagnosi | Numero diagnosi | % numero diagnosi | Numero diagnosi | % numero diagnosi |
| PRESIDIO OSPEDALIERO PROVINCIALE DI REGGIO EMILIA | 16.014 | 88,3 | 2.113 | 11,7 | 18.127 | 100,0 |
| SALUS HOSPITAL - RE | 1.257 | 99,2 | 10 | 0,8 | 1.267 | 100,0 |
| OSP. PRIVATO VILLA VERDE - RE | 788 | 74,6 | 268 | 25,4 | 1.056 | 100,0 |

Diagnosi PRINCIPALE presente all'ammissione – 4° invio 2024

| Presidio di ricovero | Si | | No | | TOTALE | |
|--|-----------------|-------------------|-----------------|-------------------|-----------------|-------------------|
| | Numero diagnosi | % numero diagnosi | Numero diagnosi | % numero diagnosi | Numero diagnosi | % numero diagnosi |
| PRESIDIO OSPEDALIERO PROVINCIALE DI MODENA | 8.212 | 94,9 | 437 | 5,1 | 8.649 | 100,0 |
| OSPEDALE CIVILE DI SASSUOLO S.P.A. | 4.745 | 85,6 | 795 | 14,4 | 5.540 | 100,0 |
| OSP. PRIVATO HESPERIA HOSPITAL - MO | 2.357 | 99,8 | 4 | 0,2 | 2.361 | 100,0 |
| OSP. PRIVATO PROF. FOGLIANI - MO | 515 | 99,8 | 1 | 0,2 | 516 | 100,0 |
| OSP. PRIVATO VILLA IGEA - MO | 942 | 98,1 | 18 | 1,9 | 960 | 100,0 |
| OSP. PRIVATO VILLA ROSA - MO | 274 | 100,0 | . | . | 274 | 100,0 |
| OSP. PRIVATO VILLA PINETA - MO | 490 | 97,6 | 12 | 2,4 | 502 | 100,0 |
| TOTALE | 17.535 | 93,3 | 1.267 | 6,7 | 18.802 | 100,0 |

| Presidio di ricovero | Si | | No | | TOTALE | |
|---|-----------------|-------------------|-----------------|-------------------|-----------------|-------------------|
| | Numero diagnosi | % numero diagnosi | Numero diagnosi | % numero diagnosi | Numero diagnosi | % numero diagnosi |
| AZIENDA OSPEDALIERO-UNIVERSITARIA DI MODENA | 17.475 | 98,3 | 311 | 1,7 | 17.786 | 100,0 |

Diagnosi PRINCIPALE presente all'ammissione – 4° invio 2024

Riga: [↑ Toma a: Azienda di ricovero](#) [↓ Vai a: Stabilimento di ricovero](#)

| Presidio di ricovero | Si | | No | | TOTALE | |
|---|-----------------|-------------------|-----------------|-------------------|-----------------|-------------------|
| | Numero diagnosi | % numero diagnosi | Numero diagnosi | % numero diagnosi | Numero diagnosi | % numero diagnosi |
| PRESIDIO OSPEDALIERO UNICO - AZIENDA DI BOLOGNA | 16.102 | 94,0 | 1.024 | 6,0 | 17.126 | 100,0 |
| IRCCS SCIENZE NEUROLOGICHE BO | 1.717 | 97,2 | 49 | 2,8 | 1.766 | 100,0 |
| OSP. PRIVATO VILLA CHIARA - BO | 1.388 | 99,5 | 7 | 0,5 | 1.395 | 100,0 |
| OSP. PRIVATO PROF. NOBILI - BO | 895 | 100,0 | . | . | 895 | 100,0 |
| OSP. PRIVATO VILLA ERBOSA - BO | 3.634 | 100,0 | . | . | 3.634 | 100,0 |
| OSP. PRIVATO NIGRISOLI - BO | 1.354 | 99,6 | 5 | 0,4 | 1.359 | 100,0 |
| OSP. PRIVATO VILLA TORRI - BO | 1.360 | 100,0 | . | . | 1.360 | 100,0 |
| OSP. PRIVATO AI COLLI - BO | 36 | 47,4 | 40 | 52,6 | 76 | 100,0 |
| OSP. PRIVATO MADRE F. TONIOLO - BO | 12 | 1,0 | 1.250 | 99,0 | 1.262 | 100,0 |
| OSP. PRIVATO VILLALBA - BO | 86 | 100,0 | . | . | 86 | 100,0 |
| OSP. PRIVATO VILLA BARUZZIANA - BO | 140 | 100,0 | . | . | 140 | 100,0 |
| OSP. PRIVATO VILLA BELLOMBRA - BO | 308 | 81,1 | 72 | 18,9 | 380 | 100,0 |
| OSP. PRIVATO VILLA LAURA - BO | 3.495 | 100,0 | . | . | 3.495 | 100,0 |
| OSP. PRIVATO VILLA REGINA - BO | 1.170 | 100,0 | . | . | 1.170 | 100,0 |
| OSP. PRIVATO SANTA VIOLA - BO | 369 | 97,1 | 11 | 2,9 | 380 | 100,0 |
| OSP. PRIVATO GRUPPIONI - BO | 191 | 100,0 | . | . | 191 | 100,0 |

Diagnosi PRINCIPALE presente all'ammissione – 4° invio 2024

Riga: [↑ Torna a: Azienda di ricovero](#) [↓ Vai a: Stabilimento di ricovero](#)

| Presidio di ricovero | Si | | No | | TOTALE | |
|-----------------------------------|-----------------|-------------------|-----------------|-------------------|-----------------|-------------------|
| | Numero diagnosi | % numero diagnosi | Numero diagnosi | % numero diagnosi | Numero diagnosi | % numero diagnosi |
| IRCCS AOU BOLOGNA | 17.219 | 92,7 | 1.362 | 7,3 | 18.581 | 100,0 |

| Presidio di ricovero | Si | | No | | TOTALE | |
|---|-----------------|-------------------|-----------------|-------------------|-----------------|-------------------|
| | Numero diagnosi | % numero diagnosi | Numero diagnosi | % numero diagnosi | Numero diagnosi | % numero diagnosi |
| IRCCS - ISTITUTO ORTOPEDICO RIZZOLI | 6.235 | 99,8 | 11 | 0,2 | 6.246 | 100,0 |

Diagnosi PRINCIPALE presente all'ammissione – 4° invio 2024

Riga: [↑ Torna a: Azienda di ricovero](#) [↓ Vai a: Stabilimento di ricovero](#)

| Presidio di ricovero | Si | | No | | TOTALE | |
|--|-----------------|-------------------|-----------------|-------------------|-----------------|-------------------|
| | Numero diagnosi | % numero diagnosi | Numero diagnosi | % numero diagnosi | Numero diagnosi | % numero diagnosi |
| PRESIDIO OSPEDALIERO IMOLA - CASTEL S. PIETRO TERME | 4.580 | 92,9 | 351 | 7,1 | 4.931 | 100,0 |
| OSPEDALE MONTECATONE | 144 | 42,2 | 197 | 57,8 | 341 | 100,0 |

Diagnosi PRINCIPALE presente all'ammissione – 4° invio 2024

Riga: [↑ Toma a: Azienda di ricovero](#) [↓ Vai a: Stabilimento di ricovero](#)

| Presidio di ricovero | Si | | No | | TOTALE | |
|---|-----------------|-------------------|-----------------|-------------------|-----------------|-------------------|
| | Numero diagnosi | % numero diagnosi | Numero diagnosi | % numero diagnosi | Numero diagnosi | % numero diagnosi |
| PRESIDIO OSPEDALIERO UNICO - AZIENDA DI FERRARA | 3.462 | 89,9 | 388 | 10,1 | 3.850 | 100,0 |
| OSP. PRIVATO QUISISANA - FE | 454 | 73,1 | 167 | 26,9 | 621 | 100,0 |
| CASA DI CURA SALUS S.R.L. - FE | - | - | 1.731 | 100,0 | 1.731 | 100,0 |

| Presidio di ricovero | Si | | No | | TOTALE | |
|---|-----------------|-------------------|-----------------|-------------------|-----------------|-------------------|
| | Numero diagnosi | % numero diagnosi | Numero diagnosi | % numero diagnosi | Numero diagnosi | % numero diagnosi |
| AOSPU ARCISPEDALE S.ANNA - FE | 8.682 | 89,5 | 1.019 | 10,5 | 9.701 | 100,0 |

Diagnosi PRINCIPALE presente all'ammissione – 4° invio 2024

| Presidio di ricovero | Sì | | No | | TOTALE | |
|---|-----------------|-------------------|-----------------|-------------------|-----------------|-------------------|
| | Numero diagnosi | % numero diagnosi | Numero diagnosi | % numero diagnosi | Numero diagnosi | % numero diagnosi |
| OSPEDALE RAVENNA | 8.528 | 99,9 | 5 | 0,1 | 8.533 | 100,0 |
| OSPEDALE LUGO | 2.850 | 99,9 | 4 | 0,1 | 2.854 | 100,0 |
| OSPEDALE FAENZA | 3.494 | 97,9 | 75 | 2,1 | 3.569 | 100,0 |
| PRESIDIO OSPEDALIERO FORLÌ | 7.990 | 99,4 | 45 | 0,6 | 8.035 | 100,0 |
| PRESIDIO OSPEDALIERO CESENA | 8.486 | 98,1 | 165 | 1,9 | 8.651 | 100,0 |
| PRESIDIO OSPEDALIERO RIMINI-SANTARCANGELO | 11.287 | 99,7 | 31 | 0,3 | 11.318 | 100,0 |
| PRESIDIO OSPEDALIERO RICCIONE-CATTOLICA | 3.618 | 99,8 | 9 | 0,2 | 3.627 | 100,0 |
| OSP. PRIVATO DOMUS NOVA - RA | 2.212 | 98,5 | 34 | 1,5 | 2.246 | 100,0 |
| OSP. PRIVATO VILLA MARIA CECILIA - RA | 3.779 | 98,5 | 56 | 1,5 | 3.835 | 100,0 |
| OSP. PRIVATO S. PIER DAMIANO - RA | 2.367 | 98,8 | 29 | 1,2 | 2.396 | 100,0 |
| OSP. PRIVATO VILLA AZZURRA - RA | 174 | 100,0 | . | . | 174 | 100,0 |
| OSP. PRIVATO VILLA IGEA - FO | 1.023 | 99,2 | 8 | 0,8 | 1.031 | 100,0 |
| OSP. PRIVATO VILLA SERENA - FO | 2.103 | 99,4 | 12 | 0,6 | 2.115 | 100,0 |
| OSP. PRIVATO MALATESTA NOVELLO - CE | 2.313 | 93,1 | 172 | 6,9 | 2.485 | 100,0 |
| OSP. PRIVATO S. LORENZINO - CE | 1.286 | 100,0 | . | . | 1.286 | 100,0 |
| OSP. PRIVATO SOL ET SALUS - RN | 1.087 | 95,4 | 52 | 4,6 | 1.139 | 100,0 |
| OSP. PRIVATO VILLA MARIA - RN | 1.747 | 100,0 | . | . | 1.747 | 100,0 |
| OSP. PRIVATO LUCE SUL MARE - RN | 62 | 100,0 | . | . | 62 | 100,0 |
| OSP. PRIVATO VILLA SALUS - RN | 86 | 100,0 | . | . | 86 | 100,0 |
| OSP. PRIVATO PROF. E. MONTANARI - RN | . | . | 1.937 | 100,0 | 1.937 | 100,0 |
| I.R.S.T. SRL IRCCS | 484 | 96,8 | 16 | 3,2 | 500 | 100,0 |

Diagnosi PRINCIPALE presente/non presente all'ammissione per codice diagnosi 4° invio 2024

| Obs | Patologia | NON presente all ammissione | % NON presente all ammissione | Presente all ammissione | % presente all ammissione |
|-----|---|-----------------------------|-------------------------------|-------------------------|---------------------------|
| 1 | 664.01 LACERAZIONE PERINEALE DI PRIMO GRADO, PARTO CON O SENZA MENZIONE DELLE CONDIZIONI ANTEPARTUM | 1042 | 54,6 | 866 | 45,4 |
| 2 | 664.11 LACERAZIONE PERINEALE DI SECONDO GRADO, PARTO CON O SENZA MENZIONE DELLE CONDIZIONI ANTEPARTUM | 902 | 54,8 | 743 | 45,2 |
| 3 | 715.16 ARTROSI LOCALIZZATA PRIMARIA, GINOCCHIO | 565 | 10,0 | 5102 | 90,0 |
| 4 | 650 PARTO NORMALE | 494 | 57,9 | 359 | 42,1 |
| 5 | 518.81 INSUFFICIENZA RESPIRATORIA ACUTA | 491 | 5,0 | 9265 | 95,0 |
| 6 | 717.2 LESIONE DEL CORNO POSTERIORE DEL MENISCO INTERNO | 397 | 20,1 | 1582 | 79,9 |
| 7 | V30.00 NATO SINGOLO, NATO IN OSPEDALE SENZA MENZIONE DI TAGLIO CESAREO | 306 | 5,1 | 5689 | 94,9 |
| 8 | V64.3 PROCEDURA NON ESEGUITA PER ALTRE RAGIONI | 275 | 42,0 | 380 | 58,0 |
| 9 | 727.61 ROTTURA ATRAUMATICA COMPLETA DELLA CUFFIA DEI ROTATORI | 247 | 14,6 | 1440 | 85,4 |
| 10 | 715.15 ARTROSI LOCALIZZATA PRIMARIA, ANCA | 242 | 6,1 | 3749 | 93,9 |
| 11 | V43.65 SOSTITUZIONE DI ARTICOLAZIONE DEL GINOCCHIO | 181 | 11,4 | 1407 | 88,6 |
| 12 | 635.92 ABORTO INDOTTO LEGALMENTE SENZA COMPLICAZIONE RIFERITA, COMPLETO | 168 | 15,4 | 922 | 84,6 |
| 13 | V64.1 INTERVENTO CHIRURGICO O ALTRA PROCEDURA NON ESEGUITI PER CONTROINDICAZIONE | 165 | 27,4 | 437 | 72,6 |
| 14 | 550.90 ERNIA INGUINALE MONOLATERALE O NON SPECIFICATA, SENZA MENZIONE DI OSTRUZIONE O GANGRENA | 162 | 5,9 | 2567 | 94,1 |
| 15 | 599.0 INFEZIONE DEL SISTEMA URINARIO, SITO NON SPECIFICATO | 149 | 8,4 | 1632 | 91,6 |
| 16 | 717.83 LESIONE INVETERATA DEL LEGAMENTO CROCIATO ANTERIORE | 148 | 11,3 | 1161 | 88,7 |
| 17 | 735.0 ALLUCE VALGO (ACQUISITO) | 141 | 7,0 | 1869 | 93,0 |
| 18 | V43.64 SOSTITUZIONE DI ARTICOLAZIONE DELL'ANCA | 141 | 11,7 | 1065 | 88,3 |
| 19 | 664.81 ALTRI TRAUMI SPECIFICATI DEL PERINEO E DELLA VULVA, PARTO CON O SENZA MENZIONE DELLE CONDIZIONI ANTEPARTUM | 134 | 95,0 | 7 | 5,0 |
| 20 | 621.0 POLIPO DEL CORPO DELL'UTERO | 133 | 6,1 | 2030 | 93,9 |
| 21 | 428.0 INSUFFICIENZA CARDIACA CONGESTIZIA NON SPECIFICATA (SCOMPENSO CARDIACO CONGESTIZIO NON SPECIFICATO) | 126 | 6,5 | 1798 | 93,5 |
| 22 | 470 DEVIAZIONE DEL SETTO NASALE | 119 | 9,4 | 1143 | 90,6 |
| 23 | 410.71 INFARTO SUBENDOCARDICO, EPISODIO INIZIALE DI ASSISTENZA | 103 | 6,3 | 1521 | 93,7 |
| 24 | 717.3 ALTRE LESIONI NON SPECIFICATE DEL MENISCO INTERNO | 102 | 18,8 | 442 | 81,3 |
| 25 | 278.01 OBESITA GRAVE | 101 | 6,2 | 1523 | 93,8 |

“Diagnosi presente all’ammissione” (valorizzato a NO) NON CONGRUENTE CON IL CODICE PATOLOGIA

pat. PRINCIPALE 4° invio 2024

Segnalazione

| Patologia | | | | |
|---|-----------|---------|----------------------|--------------------|
| COD_PAT | Frequency | Percent | Cumulative Frequency | Cumulative Percent |
| 715.16 ARTROSI LOCALIZZATA PRIMARIA, GINOCCHIO | 565 | 9.92 | 565 | 9.92 |
| 717.2 LESIONE DEL CORNO POSTERIORE DEL MENISCO INTERNO | 397 | 6.97 | 962 | 16.89 |
| 715.15 ARTROSI LOCALIZZATA PRIMARIA, ANCA | 242 | 4.25 | 1204 | 21.14 |
| 550.90 ERNIA INGUINALE MONOLATERALE O NON SPECIFICATA, SENZA MENZIONE DI OSTRUZIONE O GANGRENA | 163 | 2.86 | 1367 | 24.00 |
| 454.1 VARICI DEGLI ARTI INFERIORI CON INFIAMMAZIONE | 148 | 2.60 | 1515 | 26.60 |
| 717.83 LESIONE INVETERATA DEL LEGAMENTO CROCIATO ANTERIORE | 148 | 2.60 | 1663 | 29.20 |
| 735.0 ALLUCE VALGO (ACQUISITO) | 141 | 2.48 | 1804 | 31.68 |
| 621.0 POLIPO DEL CORPO DELL'UTERO | 133 | 2.34 | 1937 | 34.01 |
| 470 DEVIAZIONE DEL SETTO NASALE | 119 | 2.09 | 2056 | 36.10 |
| 717.3 ALTRE LESIONI NON SPECIFICATE DEL MENISCO INTERNO | 102 | 1.79 | 2158 | 37.89 |
| 278.01 OBESITA GRAVE | 101 | 1.77 | 2259 | 39.67 |
| 454.8 VARICI DEGLI ARTI INFERIORI, CON ALTRE COMPLICAZIONI | 91 | 1.60 | 2350 | 41.26 |
| 478.0 IPERTROFIA DEI TURBINATI NASALI | 91 | 1.60 | 2441 | 42.86 |
| 907.2 POSTUMI DI TRAUMATISMI DEL MIDOLLO SPINALE | 70 | 1.23 | 2511 | 44.09 |
| 732.8 ALTRE FORME SPECIFICATE DI OSTEOCONDROPATIA | 66 | 1.16 | 2577 | 45.25 |
| 728.2 ATROFIA MUSCOLARE DA INATTIVITA NON CLASSIFICATA ALTROVE | 53 | 0.93 | 2630 | 46.18 |
| 173.3 ALTRI TUMORI MALIGNI DELLA CUTE DI ALTRE E NON SPECIFICATE PARTI DELLA FACCIA | 49 | 0.86 | 2679 | 47.04 |
| 717.0 ROTTURA INVETERATA A MANICO DI SECCHIO DEL MENISCO INTERNO | 49 | 0.86 | 2728 | 47.90 |
| 605 PREPUZIO E SUBERANTE E FIMOSI | 48 | 0.84 | 2776 | 48.74 |
| 715.14 ARTROSI LOCALIZZATA PRIMARIA, CARPO, METACARPO ED ARTICOLAZIONI INTERFALANGEE DELLA MANO | 43 | 0.76 | 2819 | 49.50 |
| 454.9 VARICI DEGLI ARTI INFERIORI ASINTOMATICHE | 39 | 0.68 | 2858 | 50.18 |

“Diagnosi presente all’ammissione” (valorizzato a NO) NON CONGRUENTE CON IL CODICE PATOLOGIA

pat. SECONDARIE 4° invio 2024

Segnalazione

| COD_PAT | Frequency | Percent | Cumulative Frequency | Cumulative Percent |
|---|-----------|---------|----------------------|--------------------|
| 732.8 ALTRE FORME SPECIFICATE DI OSTEOCONDROPATIA | 218 | 4.24 | 218 | 4.24 |
| 250.00 DIABETE MELLITO, TIPO II O NON SPECIFICATO, NON DEFINITO SE SCOMPENSATO, SENZA MENZIONE DI COMPLICAZIONI | 155 | 3.04 | 371 | 7.28 |
| 715.16 ARTROSI LOCALIZZATA PRIMARIA, GINOCCHIO | 123 | 2.41 | 494 | 9.69 |
| 250.02 DIABETE MELLITO, TIPO II O NON SPECIFICATO, SCOMPENSATO, SENZA MENZIONE DI COMPLICAZIONI | 98 | 1.92 | 592 | 11.61 |
| 414.01 ATEROSCLEROSI CORONARICA DI ARTERIA CORONARICA NATIVA | 98 | 1.92 | 690 | 13.54 |
| 717.2 LESIONE DEL CORNO POSTERIORE DEL MENISCO INTERNO | 97 | 1.90 | 787 | 15.44 |
| 727.83 SINDROME DELLA PLICA | 92 | 1.80 | 879 | 17.25 |
| 728.2 ATROFIA MUSCOLARE DA INATTIVITA NON CLASSIFICATA ALTROVE | 90 | 1.77 | 969 | 19.01 |
| 726.11 TENDINITE CALCIFICA DELLA SPALLA | 88 | 1.33 | 1037 | 20.35 |
| 290.41 DEMENZA VASCOLARE CON DELIRIUM | 85 | 1.28 | 1102 | 21.62 |
| 715.15 ARTROSI LOCALIZZATA PRIMARIA, ANCA | 84 | 1.26 | 1166 | 22.88 |
| 718.08 ALTERAZIONE DELLA CARTILAGINE ARTICOLARE, ALTRE SEDI SPECIFICATE | 81 | 1.20 | 1227 | 24.07 |
| 722.52 DEGENERAZIONE DEL DISCO INTERVERTEBRALE LOMBARE O LOMBOSACRALE | 80 | 1.18 | 1287 | 25.25 |
| 290.3 DEMENZA SENILE CON DELIRIUM | 58 | 1.10 | 1343 | 26.35 |
| 402.90 CARDIOPATIA IPERTENSIVA NON SPECIFICATA SENZA INSUFFICIENZA CARDIACA | 56 | 1.10 | 1399 | 27.45 |
| 724.02 STENOSI DEL CANALE VERTEBRALE LOMBARE | 56 | 1.10 | 1455 | 28.55 |
| 414.9 CARDIOPATIA ISCHEMICA CRONICA NON SPECIFICATA | 55 | 1.08 | 1510 | 29.63 |
| 311 DISTURBO DEPRESSIVO, NON CLASSIFICATO ALTROVE | 54 | 1.06 | 1564 | 30.68 |
| 719.55 RIGIDITA ARTICOLARE NON CLASSIFICATA ALTROVE, ANCA | 54 | 1.06 | 1618 | 31.74 |
| 438.0 DEFICIT COGNITIVO (ESITO MALATTIA CEREBROVASCOLARE) | 50 | 0.98 | 1668 | 32.73 |
| 478.0 IPERTROFIA DEI TURBINATI NASALI | 47 | 0.92 | 1715 | 33.65 |
| 424.0 DISTURBI DELLA VALVOLA MITRALE | 46 | 0.90 | 1761 | 34.55 |
| 491.20 BRONCHITE CRONICA OSTRUTTIVA, SENZA ESACERBAZIONE | 46 | 0.90 | 1807 | 35.45 |
| 717.43 LESIONE DEL CORNO POSTERIORE DEL MENISCO ESTERNO | 45 | 0.88 | 1852 | 36.34 |
| 278.01 OBESITA GRAVE | 43 | 0.84 | 1895 | 37.18 |

Ritardo > 365 gg Ric. Ordinari 4° invio 2024

| Azienda di ricovero | Classe di priorità | | | | | | | | Totale |
|-----------------------|-------------------------|-----------|-------------------------|-----------|-------------------------|-----------|-------------------------|-----------|-------------|
| | A | | B | | C | | D | | |
| | DRG medico o chirurgico | | DRG medico o chirurgico | | DRG medico o chirurgico | | DRG medico o chirurgico | | |
| | C | M | C | M | C | M | C | M | |
| 101 - PIACENZA | . | . | 10 | 2 | 59 | 2 | 8 | . | 81 |
| 102 - PARMA | . | . | . | 1 | 29 | . | 3 | . | 33 |
| 103 - REGGIO EMILIA | 7 | 1 | 39 | 7 | 193 | 9 | 30 | . | 286 |
| 104 - MODENA | 2 | . | 6 | . | 97 | 4 | 72 | 4 | 185 |
| 105 - BOLOGNA | 6 | 5 | 39 | 7 | 151 | 26 | 58 | 5 | 297 |
| 106 - IMOLA | . | . | 5 | . | 6 | 1 | 1 | . | 13 |
| 109 - FERRARA | 1 | . | 3 | 1 | 1 | . | 1 | . | 7 |
| 114 - ROMAGNA | 6 | 4 | 16 | 2 | 42 | 2 | 56 | 2 | 130 |
| 902 - AOSPU PARMA | . | . | 23 | 3 | 42 | 5 | 11 | 1 | 85 |
| 904 - AOSPU MODENA | . | 1 | 48 | 2 | 166 | 5 | 52 | 8 | 282 |
| 908 - IRCCS S. ORSOLA | 8 | . | 91 | 9 | 230 | 21 | 119 | 10 | 488 |
| 909 - AOSPU FERRARA | . | . | 10 | . | 14 | 1 | 3 | . | 28 |
| 960 - I.O.R. | . | 1 | 73 | 2 | 215 | 9 | 58 | 2 | 360 |
| Totale | 30 | 12 | 363 | 36 | 1.245 | 85 | 472 | 32 | 2275 |

Il ritardo è calcolato al netto di eventuali giorni di sospensione, come data ammissione – data prenotazione – giorni di sospensione – giorni soglia per la classe di priorità (es: per la classe A gli interventi con oltre 365 giorni di ritardo hanno una differenza fra data prenotazione e data ammissione > 365+30 giorni)

Ritardo > 365 gg Ric. DH 4° invio 2024

| Azienda di ricovero | Classe di priorità | | | | | | | | Totale |
|-----------------------|-------------------------|----------|-------------------------|-----------|-------------------------|-----------|-------------------------|-----------|------------|
| | A | | B | | C | | D | | |
| | DRG medico o chirurgico | | DRG medico o chirurgico | | DRG medico o chirurgico | | DRG medico o chirurgico | | |
| | C | M | C | M | C | M | C | M | |
| 101 - PIACENZA | 1 | . | 3 | 1 | 11 | 1 | . | . | 17 |
| 103 - REGGIO EMILIA | 2 | . | 11 | 3 | 30 | 14 | 18 | 3 | 81 |
| 104 - MODENA | . | . | . | . | 14 | 5 | 10 | 1 | 30 |
| 105 - BOLOGNA | . | . | 11 | 3 | 44 | 12 | 9 | 1 | 80 |
| 106 - IMOLA | . | . | . | 1 | 1 | . | 1 | . | 3 |
| 109 - FERRARA | 1 | . | . | . | 6 | . | . | . | 7 |
| 114 - ROMAGNA | 2 | 1 | 4 | 1 | 11 | . | 14 | 9 | 42 |
| 902 - AOSPU PARMA | . | . | 35 | 4 | 25 | 2 | 4 | . | 70 |
| 904 - AOSPU MODENA | 7 | . | 27 | 1 | 76 | 1 | 39 | 3 | 154 |
| 908 - IRCCS S. ORSOLA | 1 | . | 7 | 2 | 32 | 4 | 30 | 1 | 77 |
| 909 - AOSPU FERRARA | . | . | . | . | 5 | . | 3 | . | 8 |
| 960 - I.O.R. | . | . | . | 1 | 39 | 2 | 5 | . | 47 |
| Totale | 14 | 1 | 98 | 17 | 294 | 41 | 133 | 18 | 616 |

Il ritardo è calcolato al netto di eventuali giorni di sospensione, come data ammissione – data prenotazione – giorni di sospensione – giorni soglia per la classe di priorità (es: per la classe A gli interventi con oltre 365 giorni di ritardo hanno una differenza fra data prenotazione e data ammissione > 365+30 giorni)

CF neonato

4° invio 2024 vs anni precedenti completi

| | | anno | | | | | | | |
|-----------------------|------------------------------------|--------------------|----------------------|--------------------|----------------------|--------------------|----------------------|--------------------|----------------------|
| | | 2021 | | 2022 | | 2023 | | 2024 | |
| | | CF NON valorizzati | % CF NON valorizzati | CF NON valorizzati | % CF NON valorizzati | CF NON valorizzati | % CF NON valorizzati | CF NON valorizzati | % CF NON valorizzati |
| Azienda di ricovero | Stabilimento di ricovero | | | | | | | | |
| 101 - PIACENZA | OSPEDALE PIACENZA | 47 | 2.66 | 4 | 0.22 | 1 | 0.05 | . | . |
| 102 - PARMA | OSPEDALE FIDENZA | 1 | 0.12 | 1 | 0.12 | 1 | 0.12 | . | . |
| | OSPEDALE BORGIO VAL DI TARO | . | . | . | . | . | . | . | . |
| 103 - REGGIO EMILIA | OSPEDALE MONTECCHIO EMILIA | 21 | 3.56 | 1 | 0.20 | . | . | . | . |
| | OSPEDALE S.MARIA NUOVA - RE | 6 | 0.23 | 8 | 0.31 | 1 | 0.04 | 2 | 0.25 |
| 104 - MODENA | OSPEDALE CARPI | 995 | 99.30 | 835 | 79.60 | 7 | 0.67 | 2 | 0.56 |
| | OSPEDALE MIRANDOLA | 316 | 99.68 | 211 | 89.03 | . | . | . | . |
| | OSPEDALE CIVILE DI SASSUOLO S.P.A. | 1.224 | 99.84 | 1.092 | 81.07 | 5 | 0.38 | . | . |
| 105 - BOLOGNA | OSPEDALE MAGGIORE | 5 | 0.16 | 6 | 0.20 | 9 | 0.30 | 6 | 0.61 |
| | OSPEDALE BENTIVOGLIO | 4 | 0.64 | 3 | 0.35 | 1 | 0.11 | . | . |
| 106 - IMOLA | OSPEDALE IMOLA | 3 | 0.36 | 11 | 1.47 | 3 | 0.42 | 1 | 0.38 |
| 109 - FERRARA | OSPEDALE CENTO | 1 | 0.40 | . | . | . | . | . | . |
| 114 - ROMAGNA | OSPEDALE RAVENNA | 1.625 | 98.43 | 15 | 0.95 | 29 | 2.02 | 7 | 1.57 |
| | OSPEDALE FAENZA | 349 | 97.49 | 3 | 1.05 | 8 | 2.25 | 3 | 2.88 |
| | OSPEDALE FORLI' | 881 | 99.54 | 15 | 1.52 | 3 | 0.30 | 1 | 0.34 |
| | OSPEDALE CESENA | 1.856 | 99.62 | 15 | 0.78 | 3 | 0.17 | 2 | 0.35 |
| | OSPEDALE RIMINI | 2.486 | 98.64 | 56 | 2.06 | 21 | 0.87 | 8 | 1.03 |
| 902 - AOSPU PARMA | AOSPU OSPEDALI RIUNITI - PR | 91 | 3.38 | 567 | 21.89 | 126 | 4.92 | 248 | 30.88 |
| 904 - AOSPU MODENA | AOSPU POLICLINICO - MO | 5 | 0.17 | 9 | 0.31 | 3 | 0.11 | 2 | 0.23 |
| 908 - IRCCS S. ORSOLA | IRCCS AOU BOLOGNA | 12 | 0.47 | 5 | 0.21 | 4 | 0.17 | 2 | 0.26 |
| 909 - AOSPU FERRARA | AOSPU ARCISPEDALE S.ANNA - FE | 37 | 2.28 | 556 | 33.74 | 11 | 0.67 | 74 | 14.57 |
| Totale | | 9.925 | 32.74 | 3.413 | 11.25 | 236 | 0.81 | 358 | 3.87 |

Ricoveri seguiti da successive ricovero

4° invio 2024

Vengono riportati i ricoveri (ricoveri indice, in riga) che hanno un successivo ricovero (2° ricovero, in colonna) per lo stesso paziente con data ammissione 2° ricovero = data dimissione ricovero indice

I codici di proposta di ricovero 004-007 sono trasferimenti da ospedale

| mod_dim1(Modalità di dimissione) | proprie2(Proposta di ricovero) | | | | | | | | | | | | | |
|---|--------------------------------|------------|------------|-------------|------------|----------|-------------|-----------|-----------|-----------|----------|-----------|------------|--------------|
| | 001 | 002 | 003 | 004 | 005 | 006 | 007 | 008 | 010 | 011 | 013 | 014 | 099 | Total |
| DECEDUTO | 1 | 0 | 0 | 0 | 0 | 0 | 0 | 0 | 0 | 0 | 0 | 0 | 0 | 1 |
| ORDINARIA A DOMICILIO | 89 | 194 | 82 | 328 | 132 | 1 | 166 | 2 | 7 | 1 | 0 | 10 | 28 | 1040 |
| PROTETTA C/O STRUTTURE EXTRAOSPEDALIERE | 13 | 31 | 33 | 720 | 22 | 0 | 130 | 0 | 19 | 1 | 0 | 13 | 12 | 994 |
| VOLONTARIA | 12 | 8 | 7 | 2 | 0 | 0 | 0 | 0 | 0 | 0 | 0 | 0 | 2 | 31 |
| TRASF. AD ISTITUTO PER ACUTI | 645 | 236 | 333 | 2693 | 212 | 5 | 251 | 13 | 51 | 13 | 1 | 4 | 132 | 4589 |
| TRASF. AD ALTRO REGIME DI RICOVERO O ALTRO TIPO DI ATTIVITÀ DI RICOVERO NELLO STESSO PRESIDIO | 54 | 64 | 205 | 339 | 11 | 0 | 6118 | 9 | 4 | 3 | 0 | 4 | 32 | 6843 |
| TRASF. AD ISTITUTO RIABILITAZIONE | 17 | 35 | 18 | 1454 | 333 | 1 | 426 | 1 | 11 | 0 | 0 | 36 | 6 | 2338 |
| PROTETTA CON ATTIVAZIONE A.D.I. | 1 | 1 | 1 | 5 | 2 | 0 | 0 | 0 | 1 | 0 | 0 | 0 | 2 | 13 |
| EPILOGO DI ALLONTANAMENTO | 3 | 1 | 0 | 0 | 0 | 0 | 0 | 0 | 2 | 0 | 0 | 0 | 1 | 7 |
| RESORT (COVID) | 0 | 1 | 0 | 2 | 0 | 0 | 0 | 0 | 0 | 0 | 0 | 0 | 0 | 3 |
| Total | 835 | 571 | 679 | 5543 | 712 | 7 | 7091 | 25 | 95 | 18 | 1 | 67 | 215 | 15859 |

Ricoveri seguiti da successive ricovero

4° invio 2024

Vengono riportati i ricoveri con modalità dimissione «ordinaria a domicilio» o «protetta presso strutture extra-ospedaliere» (ricoveri indice) in strutture PUBBLICHE che hanno un successivo ricovero, per lo stesso paziente, con le caratteristiche:

- data ammissione 2° ricovero = data dimissione ricovero indice
- Proposta ricovero 2° ricovero di tipo trasferimento da ospedale ('004' '005' '006' '007')

I dati sono riportati per presidio del ricovero indice

| COD_PRE S1 | Frequency | Cumulative Frequency |
|---|-----------|----------------------|
| PRESIDIO UNICO PIACENZA | 8 | 8 |
| PRESIDIO OSPEDALIERO AZIENDALE (AUSL PARMA) | 69 | 77 |
| PRESIDIO OSPEDALIERO PROVINCIALE DI REGGIO EMILIA | 44 | 121 |
| PRESIDIO OSPEDALIERO PROVINCIALE DI MODENA | 103 | 224 |
| PRESIDIO OSPEDALIERO IMOLA - CASTEL S. PIETRO TERME | 10 | 234 |
| PRESIDIO OSPEDALIERO UNICO - AZIENDA DI BOLOGNA | 103 | 337 |
| PRESIDIO OSPEDALIERO UNICO - AZIENDA DI FERRARA | 7 | 344 |
| OSPEDALE RAVENNA | 58 | 402 |
| OSPEDALE LUGO | 11 | 413 |
| OSPEDALE FAENZA | 13 | 426 |
| PRESIDIO OSPEDALIERO FORLI' | 77 | 503 |
| PRESIDIO OSPEDALIERO CESENA | 96 | 599 |
| PRESIDIO OSPEDALIERO RIMINI-SANTARCANGELO | 100 | 699 |
| OSPEDALE CIVILE DI SASSUOLO S.P.A. | 36 | 735 |
| PRESIDIO OSPEDALIERO RICCIONE-CATTOLICA | 43 | 778 |
| IRCCS SCIENZE NEUROLOGICHE BO | 5 | 783 |
| AOSPU OSPEDALI RIUNITI - PR | 32 | 815 |
| AZIENDA OSPEDALIERO-UNIVERSITARIA DI MODENA | 117 | 932 |
| IRCCS AOU BOLOGNA | 89 | 1021 |
| AOSPU ARCISPEDALE S.ANNA - FE | 163 | 1184 |
| I.R.S.T. SRL IRCCS | 3 | 1187 |
| IRCCS - ISTITUTO ORTOPEDICO RIZZOLI | 108 | 1295 |

Ricoveri seguiti da successive ricovero

4° invio 2024

Vengono riportati i ricoveri con modalità dimissione «ordinaria a domicilio» o «protetta presso strutture extra-ospedaliere» (ricoveri indice) in strutture PRIVATE che hanno un successivo ricovero, per lo stesso paziente, con le caratteristiche:

- data ammissione 2° ricovero = data dimissione ricovero indice
- Proposta ricovero 2° ricovero di tipo trasferimento da ospedale ('004' '005' '006' '007')

I dati sono riportati per presidio del ricovero indice

| COD_PRES1 | Frequency | Cumulative Frequency |
|--|-----------|----------------------|
| OSP. PRIVATO CITTA' DI PARMA | 35 | 35 |
| OSP. PRIVATO HOSPITAL PICCOLE FIGLIE - PR | 4 | 39 |
| OSP. PRIVATO VILLA MARIA LUGIA - PR | 2 | 41 |
| OSP. PRIVATO VILLA IGEA - PR | 1 | 42 |
| OSP. PRIVATO HOSPITAL VAL PARMA | 1 | 43 |
| SALUS HOSPITAL - RE | 44 | 87 |
| OSP. PRIVATO VILLA VERDE - RE | 26 | 113 |
| OSP. PRIVATO HESPERIA HOSPITAL - MO | 31 | 144 |
| OSP. PRIVATO VILLA IGEA - MO | 1 | 145 |
| OSP. PRIVATO VILLA PINETA - MO | 2 | 147 |
| OSP. PRIVATO VILLA CHIARA - BO | 3 | 150 |
| OSP. PRIVATO PROF. NOBILI - BO | 3 | 153 |
| OSP. PRIVATO VILLA ERBOSA - BO | 4 | 157 |
| OSP. PRIVATO NIGRISOLI - BO | 6 | 163 |
| OSP. PRIVATO VILLA TORRI - BO | 2 | 165 |
| OSP. PRIVATO MADRE F. TONIOLO - BO | 1 | 166 |
| OSP. PRIVATO VILLA BELLOMBRA - BO | 2 | 168 |
| OSP. PRIVATO VILLA LAURA - BO | 6 | 174 |
| OSP. PRIVATO VILLA REGINA - BO | 1 | 175 |
| OSP. PRIVATO VILLA MARIA CECILIA - RA | 4 | 179 |
| OSP. PRIVATO VILLA SERENA - FO | 5 | 184 |
| OSP. PRIVATO MALATESTA NOVELLO - CE | 7 | 191 |
| OSP. PRIVATO S. LORENZINO - CE | 1 | 192 |
| OSP. PRIVATO SOL ET SALUS - RN | 4 | 196 |
| OSP. PRIVATO VILLA MARIA - RN | 2 | 198 |
| OSP. PRIVATO LUCE SUL MARE - RN | 1 | 199 |
| OSP. PRIVATO VILLA SALUS - RN | 2 | 201 |
| OSP. PRIVATO FONDAZIONE DON CARLO GNOCCHI - PR | 3 | 204 |

Ricoveri seguiti da successive ricovero

4° invio 2024

Vengono riportati i ricoveri con modalità dimissione di trasferimento ('006' '007' '008', ricoveri indice) che hanno un successivo ricovero, per lo stesso paziente, in strutture PUBBLICHE con le caratteristiche:

- data ammissione 2° ricovero = data dimissione ricovero indice
- Proposta ricovero 2° ricovero di tipo ricorso diretto ('001') o medico di base ('002')

I dati sono riportati per presidio del 2° ricovero

| COD_PRES2 | Frequency | Cumulative Frequency |
|---|-----------|----------------------|
| PRESIDIO UNICO PIACENZA | 103 | 103 |
| PRESIDIO OSPEDALIERO AZIENDALE (AUSL PARMA) | 77 | 180 |
| PRESIDIO OSPEDALIERO PROVINCIALE DI REGGIO EMILIA | 19 | 199 |
| PRESIDIO OSPEDALIERO PROVINCIALE DI MODENA | 22 | 221 |
| PRESIDIO OSPEDALIERO IMOLA - CASTEL S. PIETRO TERME | 5 | 226 |
| OSPEDALE MONTECATONE | 1 | 227 |
| PRESIDIO OSPEDALIERO UNICO - AZIENDA DI BOLOGNA | 65 | 292 |
| PRESIDIO OSPEDALIERO UNICO - AZIENDA DI FERRARA | 2 | 294 |
| OSPEDALE RAVENNA | 27 | 321 |
| OSPEDALE LUGO | 3 | 324 |
| OSPEDALE FAENZA | 7 | 331 |
| PRESIDIO OSPEDALIERO FORLI' | 34 | 365 |
| PRESIDIO OSPEDALIERO CESENA | 11 | 376 |
| PRESIDIO OSPEDALIERO RIMINI-SANTARCANGELO | 43 | 419 |
| OSPEDALE CIVILE DI SASSUOLO S.P.A. | 3 | 422 |
| PRESIDIO OSPEDALIERO RICCIONE-CATTOLICA | 8 | 430 |
| IRCCS SCIENZE NEUROLOGICHE BO | 58 | 488 |
| AOSPU OSPEDALI RIUNITI - PR | 40 | 528 |
| AZIENDA OSPEDALIERO-UNIVERSITARIA DI MODENA | 70 | 598 |
| IRCCS AOU BOLOGNA | 180 | 778 |
| AOSPU ARCISPEDALE S.ANNA - FE | 61 | 839 |
| IRCCS - ISTITUTO ORTOPEDICO RIZZOLI | 16 | 855 |

Ricoveri seguiti da successive ricovero

4° invio 2024

Vengono riportati i ricoveri con modalità dimissione di trasferimento ('006' '007' '008', ricoveri indice) che hanno un successivo ricovero, per lo stesso paziente, in strutture PRIVATE con le caratteristiche:

- data ammissione 2° ricovero = data dimissione ricovero indice
- Proposta ricovero 2° ricovero di tipo ricorso diretto ('001') o medico di base ('002')

I dati sono riportati per presidio del 2° ricovero

| COD_PRES2 | Frequency | Cumulative Frequency |
|---|-----------|----------------------|
| OSP. PRIVATO PIACENZA | 6 | 6 |
| OSP. PRIVATO CITTA' DI PARMA | 7 | 13 |
| OSP. PRIVATO HOSPITAL PICCOLE FIGLIE - PR | 2 | 15 |
| OSP. PRIVATO VILLA MARIA LUIGIA - PR | 5 | 20 |
| SALUS HOSPITAL - RE | 1 | 21 |
| OSP. PRIVATO HESPERIA HOSPITAL - MO | 4 | 25 |
| OSP. PRIVATO PROF. FOGLIANI - MO | 4 | 29 |
| OSP. PRIVATO VILLA IGEA - MO | 5 | 34 |
| OSP. PRIVATO VILLA ROSA - MO | 2 | 36 |
| OSP. PRIVATO VILLA CHIARA - BO | 9 | 45 |
| OSP. PRIVATO VILLA ERBOSA - BO | 16 | 61 |
| OSP. PRIVATO NIGRISOLI - BO | 9 | 70 |
| OSP. PRIVATO VILLA BELLOMBRA - BO | 9 | 79 |
| OSP. PRIVATO VILLA LAURA - BO | 14 | 93 |
| OSP. PRIVATO QUISISANA - FE | 1 | 94 |
| OSP. PRIVATO DOMUS NOVA - RA | 3 | 97 |
| OSP. PRIVATO VILLA MARIA CECILIA - RA | 24 | 121 |
| OSP. PRIVATO S. PIER DAMIANO - RA | 6 | 127 |
| OSP. PRIVATO VILLA IGEA - FO | 6 | 133 |
| OSP. PRIVATO VILLA SERENA - FO | 7 | 140 |
| OSP. PRIVATO MALATESTA NOVELLO - CE | 19 | 159 |
| OSP. PRIVATO SOL ET SALUS - RN | 2 | 161 |
| OSP. PRIVATO VILLA MARIA - RN | 1 | 162 |
| OSP. PRIVATO PROF. E. MONTANARI - RN | 6 | 168 |
| OSP. PRIVATO SANTA VIOLA - BO | 28 | 196 |

Link Ok tra PS e SDO in base al Progressivo SDO = 97%

- Calcolato in base al campo PROG_SDO del flusso PS per gli accessi con esito 02 = 'Ricovero in reparto di degenza dello stesso ospedale' (gennaio e febbraio 2024)

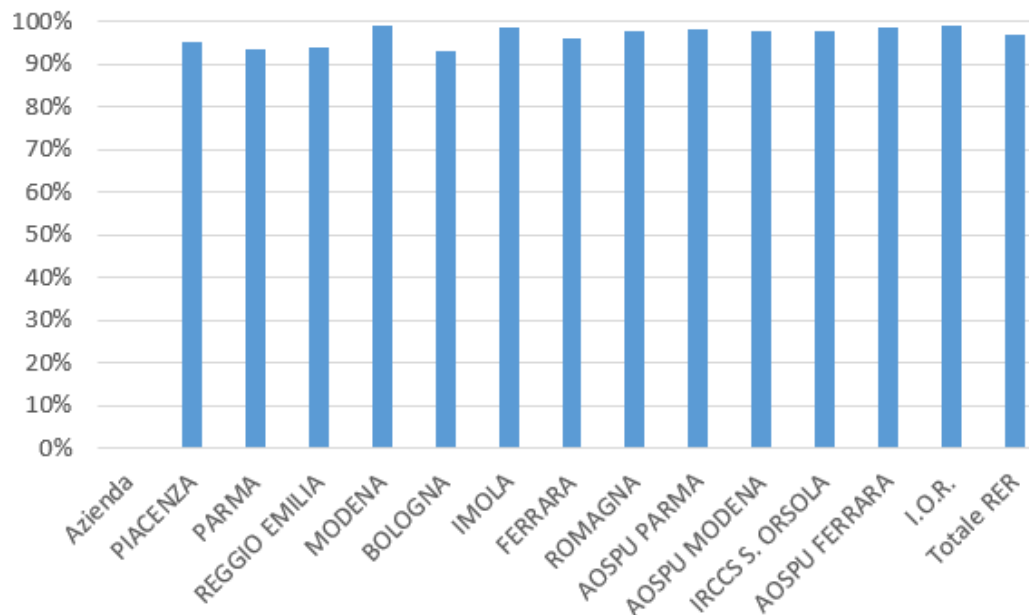

Numero accessi PS
con ESITO 02 nei
primi 2 mesi 2024:
35.600 casi circa

Link Ok per Progressivo SDO – Stesso paziente = 99%

- Accessi PS con esito 02 = 'Ricovero in reparto di degenza dello stesso ospedale' (gennaio e febbraio 2024)

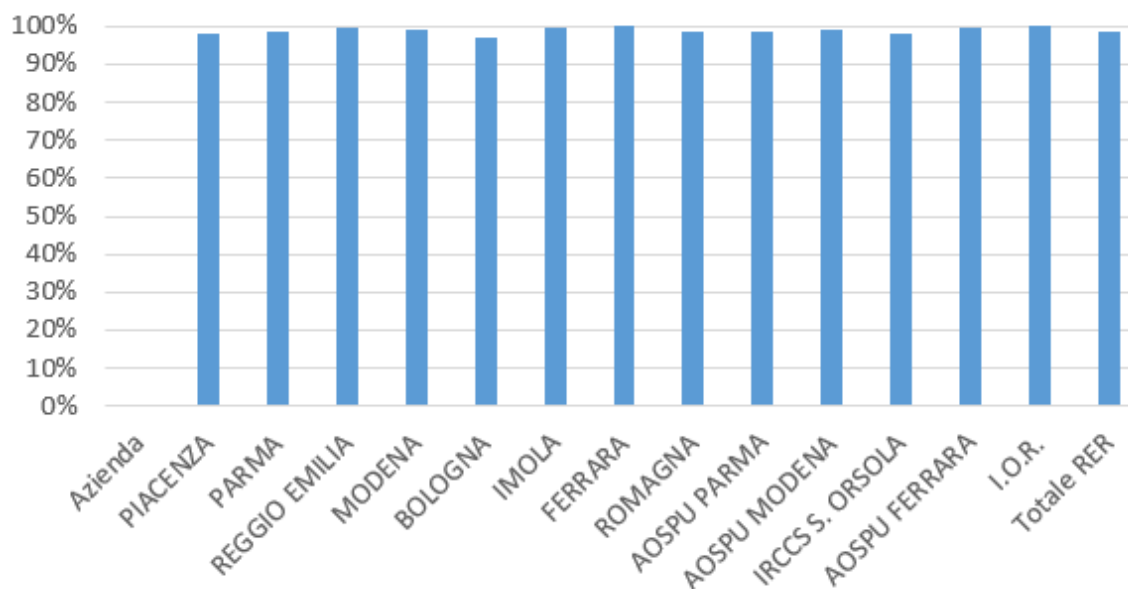

Numero accessi PS
con ESITO 02 nei primi
2 mesi 2024 e link OK:
34.500 casi circa

Link Ok per Progressivo SDO - Stessa UO di ammissione = 95%

- Accessi PS con esito 02 = 'Ricovero in reparto di degenza dello stesso ospedale' (gennaio e febbraio 2024)

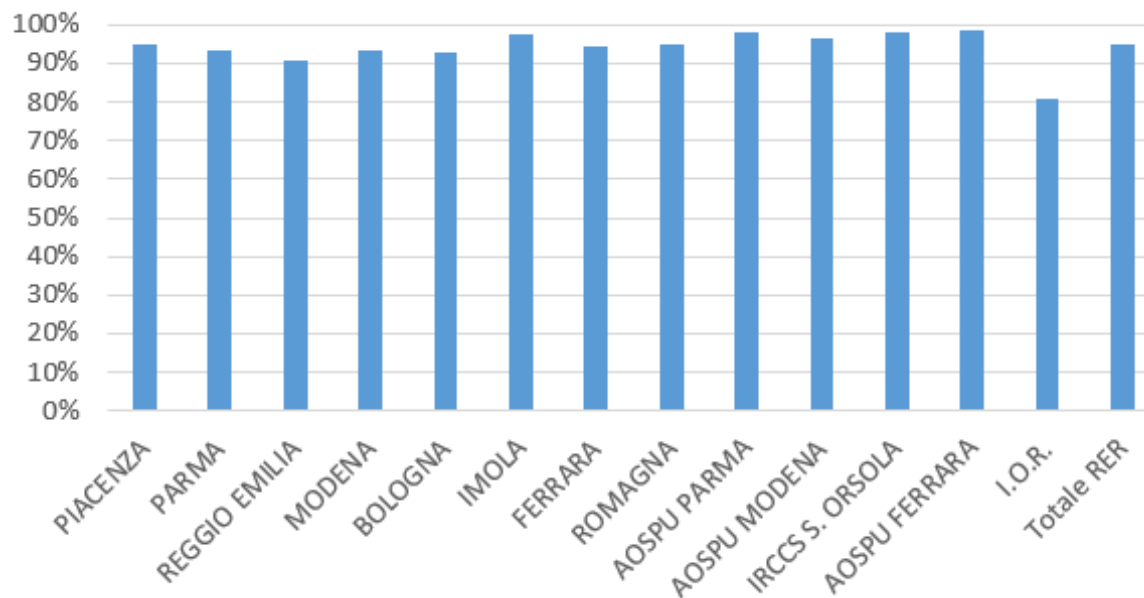

Link Ok per Progressivo SDO – Tipo di ricovero SDO

- Accessi PS con esito 02 = 'Ricovero in reparto di degenza dello stesso ospedale' (gennaio e febbraio 2024)

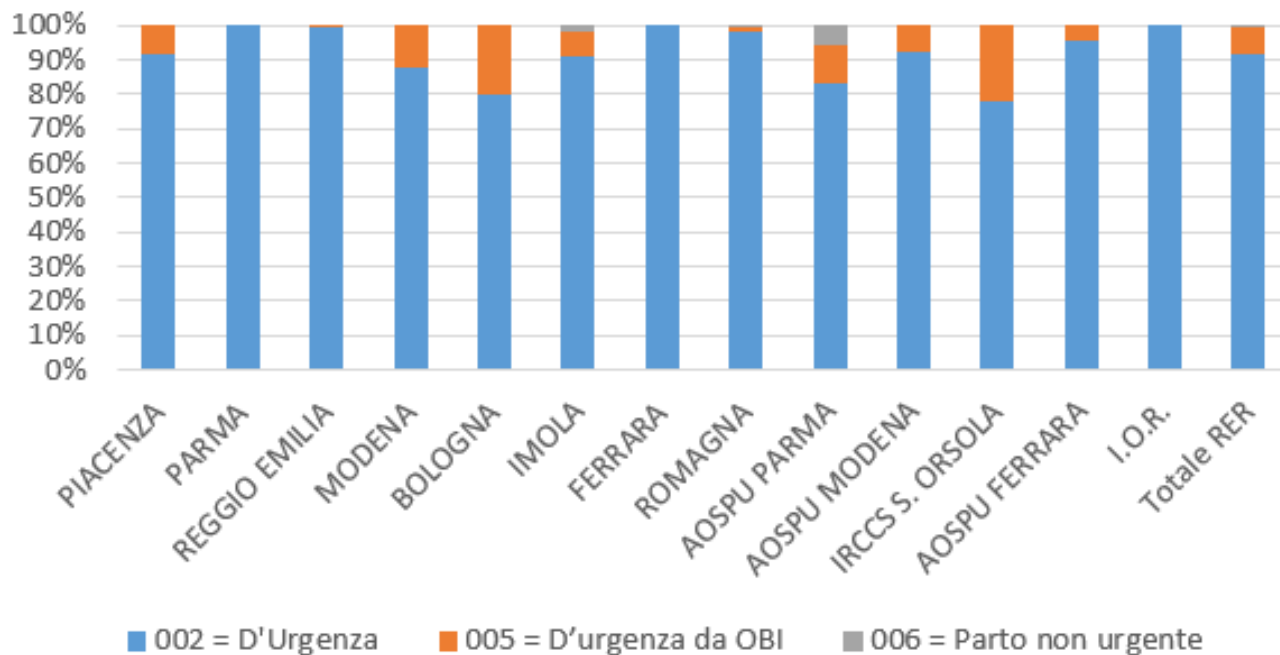

OBI e Link Ok per Progressivo SDO - Tipo di ricovero SDO

- Accessi PS con esito 02 = 'Ricovero in reparto di degenza dello stesso ospedale' (gennaio e febbraio 2024)

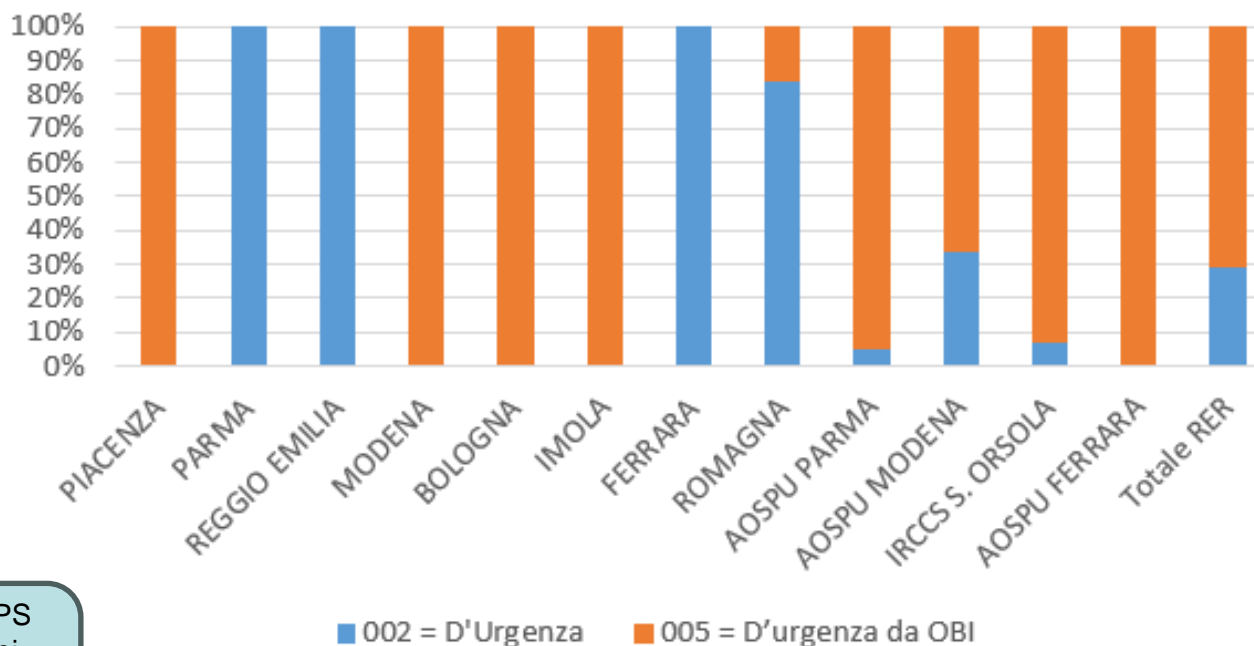

Numero accessi PS
con ESITO 02 nei
primi 2 mesi 2024 e
trasferimento in OBI:
3.600 casi circa

Flussi informativi/applicativi



Attori



SERVIZIO SANITARIO REGIONALE
EMILIA-ROMAGNA

Azienda

Aziende

- Referenti organizzativi
- Referenti della gestione



Regione

- Referenti organizzativi
- Referenti della gestione



Istat

Istituto Nazionale
di Statistica

sogei

Organi centrali

- Referenti organizzativi
- Referenti della gestione

Flusso informativo SDO

Regione

Settore Assistenza Ospedaliera

Nando Barbagallo

Lorenzo Sciolino

Salvatore Ferro

Maria Vizioli

Area ICT e Transizione digitale dei servizi al cittadino

Pina Lanciotti

Elisa Foresi

Jessica Zamberletti

Massimo Clo

Flusso.SDO@regione.emilia-romagna.it

codificasdo@regione.emilia-romagna.it

Direzione generale Cura della persone, Salute e Welfare

Flusso informativo Controlli sanitari

Regione

Settore Assistenza Ospedaliera

Luca Favero Maria Vizioli

Area ICT e Transizione digitale dei servizi al cittadino

Pina Lanciotti

Elisa Foresi

Jessica Zamberletti

ControlliPac@regione.emilia-romagna.it

Direzione generale Cura della persone, Salute e Welfare

Regione - Aziende Sanitarie

- Gruppo regionale delle codifiche ICD9 CM

Antonella Lucchi **Settore Assistenza Ospedaliera**

- Gruppo regionale dei controlli sanitari

Luca Favero **Settore Assistenza Ospedaliera**

Flusso informativo SDO

Referenti Ministero della Salute

Ufficio 6 - Monitoraggio e verifica dell'erogazione dei LEA e dei

Ufficio 6 - Monitoraggio e verifica dell'erogazione dei LEA e dei Piani di rientro

 Direzione generale della programmazione sanitaria

 Direttore: Lucia Lispi

Sede Centrale - Viale Giorgio Ribotta, 5 - 00144 Roma
Telefono: 06 5994 2055
E-mail: l.lispi@sanita.it

Funzioni

- › Sistema di garanzia per il monitoraggio dei livelli essenziali di assistenza
- › costruzione, sperimentazione, implementazione e pubblicazione della verifica dell'erogazione dei LEA
- › collaborazione con organismi internazionali in materia di valutazione dei servizi sanitari
- › acquisizione, verifica ed elaborazione delle schede di dimissione ospedaliera
- › lettura, analisi e interpretazione dei dati di offerta e di attività del SSN
- › gestione e manutenzione dei sistemi di classificazione delle prestazioni sanitarie e degli strumenti per i sistemi di valorizzazione
- › segreteria del Comitato di verifica dell'effettiva attuazione dei LEA in condizioni di efficienza e di appropriatezza di cui all'art. 9 dell'Intesa Stato-Regioni del 23 marzo 2005 e attività tecnica di supporto
- › supporto alla predisposizione dei piani di riorganizzazione e di riqualificazione dei SSR e monitoraggio degli obiettivi previsti dai Piani e/o dai Programmi operativi con il supporto del Sistema nazionale di verifica e controllo sull'assistenza sanitaria (SiVeAS)
- › relazione al Parlamento sul monitoraggio della qualità delle attività sanitarie regionali con riferimento ai livelli essenziali delle prestazioni erogate

Aree e siti tematici

Programmazione sanitaria - Servizio sanitario nazionale: i LEA - Piani di rientro - Ricoveri ospedalieri - SDO

Ufficio 3 - Sistema informativo sanitario nazionale

Ufficio 3 - Sistema informativo sanitario nazionale

 Direzione generale della digitalizzazione, del sistema informativo sanitario e della statistica

 Direttore: Serena Battilomo

Sede Centrale - Viale Giorgio Ribotta, 5 - 00144 Roma
Telefono: 06 5994 2588
E-mail: s.battilomo@sanita.it

Funzioni

- › Individuazione dei fabbisogni informativi del SSN in raccordo con le altre direzioni generali
- › coordinamento dell'informatizzazione concernente il SSN
- › pianificazione, progettazione, sviluppo e gestione dei sistemi e dei flussi informativi del SSN in raccordo con le altre direzioni generali, inclusi la protezione e la riservatezza dei dati
- › promozione della digitalizzazione in ambito sanitario
- › attuazione del piano d'azione per l'evoluzione del sistema informativo sanitario nazionale
- › proposte in materia di strategia nazionale di sanità elettronica e relativa attuazione
- › integrazione dell'innovazione tecnologica nei processi sanitari
- › direttive tecniche per l'adozione nel SSN dei certificati telematici, delle prescrizioni elettroniche e della digitalizzazione della documentazione sanitaria
- › attività di supporto alle funzioni della cabina di regia del Nuovo Sistema Informativo Sanitario

Aree e siti tematici

EHealth - Sanità in rete - Nuovo sistema informativo sanitario - NSIS - Disposizioni anticipate di trattamento - DAT

Gli strumenti

- Aiuto alla codifica (codefinder PRO)
- Portale siseps

Progetto Regionale acquisto software di aiuto alla codifica SDO



Sistema di Codifica delle SDO in RER

- VARIABILITA' delle modalità operative di codifica delle SDO alla dimissione in reparto e della revisione aziendale pre invio flusso
- SCARSA OMOGENEITA' nell'uso dei codici ICD9CM tra le diverse Aziende
- Elevato Turn-over del personale dedicato con problemi di formazione
- E' in previsione (2025?) l'INTRODUZIONE DEL **SISTEMA ICD10** a livello nazionale per la codifica di diagnosi ed interventi della SDO



3M™ WebCodefinder

Necessità:

- ❖ Omogeneizzazione
- ❖ Condivisione
- ❖ Formazione

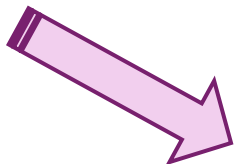

Acquisizione con fondi regionali
WEBCODEFINDER PRO (3M) *

Per tutte le aziende pubbliche regionali
per 12 mesi (rinnovabili) ~~dal giugno 2024~~

** Installazione su server regionale/ Lepida da integrare con ADT aziendali
Aspetti tecnici verranno definiti in ambito ICT*

VANTAGGI

- Riduzione tempi di compilazione e invio SDO
- Decentrare la codifica in periferia (reparti di dimissione)
- Rafforzamento rete codificatori regionali e tempestivo aggiornamento regole di codifica
- Ottimizzazione in termini di tempo e di qualità di codifica in caso di passaggio al sistema ICD10

Attività implementazione DRG Finder PRO 3M e relativa formazione

Fase Progettuale

❖ Gruppo coordinamento progetto

Referenti RER flusso SDO (presidi ospedalieri, sistema informativo, ICT)
Fornitore 3M e piattaforma HW
Formatori alla codifica

Creazione di una Interfaccia tra le aziende e il fornitore per le problematiche / criticità che emergono con l'uso dell'applicativo

❖ Gruppo formatori (codifica) senior

Piano di formazione dei codificatori aziendali (1-2 per azienda / presidio)

Previsione di un modulo metodologico per consentire una formazione a cascata (coinvolgimento del Settore Innovazione nei Servizi Sanitari e Sociali area Formazione per lo Sviluppo delle competenze degli operatori del SSR)

Centralizzazione dei quesiti e delle eventuali implementazioni a sistema

*In applicativo 3M disponibili altri moduli
utili per la codifica e la reportistica
che verranno testati,
ma attualmente non inclusi nell'offerta*

**Il contratto regionale interessa
necessariamente solo le Aziende
Pubbliche
Assorbirà quelli già esistenti**

Strumenti a disposizione delle Aziende pubbliche e private

- Portale SISEPS
 - Simulazione e Ritorno Informativo
 - Riepilogo
 - Scarti
 - Simulazione
 - Importi e drg
 - Controlli interni
 - Mail per il mancato simulazione/consolidamento
- Reportistica predefinita

The image shows two screenshots of the SISEPS portal. The top screenshot displays the 'Elaborazione File' section for 'Anno 2023 - 4° Invio'. It features a table of 'File inviati' with columns for 'Nome', 'Dimensione', and 'N. record'. A red circle highlights the file '2023APR_SDO1_ERR.xml'. The bottom screenshot shows the 'ReportERHome - flusso SDO' interface with a sidebar of 'Flussi Predefinita' and a main area titled 'Seleziona un macroambito'. A red circle highlights the 'Qualità del dato' report in the 'Qualità del dato' section.

| Nome | Dimensione | N. record |
|------------------------|------------|------------------|
| 2023APR_SDO1.xml | 587 kB | 1383 |
| 2023APR_SDO2.xml | 4338 kB | 2600 |
| 2023APR_SDO1_RIEP.rtf | 11 kB | 05/06/2023 09:44 |
| 2023APR_SDO1_RIEP.txt | 6 kB | 05/06/2023 09:44 |
| 2023APR_SDO1_ERR.csv | 1 kB | 05/06/2023 09:44 |
| 2023APR_SDO1_ERR.xml | 1 kB | 05/06/2023 09:44 |
| 2023APR_SDO1_ERR.xml | 1 kB | 05/06/2023 09:44 |
| 2023APR_SDO1_SEGNA.csv | 141 kB | 05/06/2023 09:44 |
| 2023APR_SDO1_SEGNA.txt | 817 kB | 05/06/2023 09:44 |

Controlli sanitari e Codifica SDO

Scheda Rilevazione Controlli sanitari

prime rilevazione anno 2023

Sistema Informativo Politiche per la Salute e Politiche Sociali

Controlli Sanitari

Condividi

[Letture facilitata](#)

Con la D.G.R. n. 354 del 26 marzo 2012 la Regione Emilia-Romagna ha emanato le linee di indirizzo dei controlli interni ed esterni sui produttori pubblici e privati di prestazioni sanitarie, stabilendone l'architettura di sistema, ruoli e livelli di

Controlli Sanitari

- Scheda di Rilevazione
- Documentazione
- Analisi Statistica

| | SDO controllate | % su TOT SDO | SDO modif | % SDO modif | Tariffa Pre | Tariffa Post | Diff Tariff | Diff Tariff |
|-----------------------------|-----------------|--------------|---------------|--------------|--------------------|--------------------|------------------|--------------|
| Controlli interni | 168.507 | 24,5% | 35.000 | 20,8% | 358.455.194 | 366.325.268 | 7.870.074 | 2,20% |
| Controlli esterni | 30.397 | 4,4% | 4.610 | 15,2% | 104.293.687 | 100.890.191 | -3.403.496 | -3,26% |
| Totale (contr. 1-99) | 198.904 | 28,9% | 39.610 | 19,9% | 462.748.881 | 467.215.459 | 4.466.578 | 0,97% |

Scheda Rilevazione Controlli sanitari

| | SDO controllate | % su TOT SDO | SDO modif | % SDO modif | Tariffa Pre | Tariffa Post | Diff Tariff | % Diff Tariff |
|---------------------------------------|-----------------|--------------|---------------|--------------|--------------------|--------------------|-------------------|---------------|
| Controlli di completezza e qualità CC | 65.415 | 9,5% | | | | | | |
| 1 DRG maldefiniti | 3.089 | 0,4% | 2.034 | 65,8% | 18.191.283 | 15.407.077 | -2.784.205 | -15,31% |
| 2 DRG di tipo | 1.354 | 0,2% | 214 | 15,8% | 1.603.776 | 1.559.069 | -44.706 | -2,79% |
| 3 DRG di tipo Chirurgico 0-1 | 2.806 | 0,4% | 1.146 | 40,8% | 3.790.952 | 3.632.074 | -158.878 | -4,19% |
| 4 DRG con CC in RO | 7.564 | 1,1% | 1.779 | 23,5% | 23.236.195 | 22.049.239 | -1.186.956 | -5,11% |
| 5 Corretta cod diagnosi Sepsi | 4.297 | 0,6% | 1.352 | 31,5% | 18.914.632 | 18.464.276 | -450.356 | -2,38% |
| 6 RO programmati deg0-3 gg | 23.248 | 3,4% | 5.894 | 25,4% | 88.214.905 | 86.779.142 | -1.435.763 | -1,63% |
| 7 Outliers | 3.896 | 0,6% | 1.122 | 28,8% | 23.514.666 | 24.766.566 | 1.251.900 | 5,32% |
| 8 DRG 088 e 429 Ordinari > 1 g | 321 | 0,0% | 89 | 27,7% | 614.877 | 674.231 | 59.355 | 9,65% |
| 9 DRG ordinari > 1g drg 088-429 | 13.238 | 1,9% | 2.764 | 20,9% | 26.512.821 | 23.802.196 | -2.710.625 | -10,22% |
| 10 DH diagnostici | 10.282 | 1,5% | 1.151 | 11,2% | 7.336.739 | 6.808.340 | -528.399 | -7,20% |
| 11 PNE | 6 | 0,0% | 6 | 100,0% | 8.826 | 7.449 | -1.377 | -15,60% |
| 12 Congr. SDO-Cartella Clinica | 41.442 | 6,0% | 15.639 | 37,7% | 143.397.956 | 147.693.801 | 4.295.845 | 3,00% |
| 13 Audit clinici istituzionali | 104 | 0,0% | 1 | 1,0% | 798.094 | 798.094 | 0 | 0,00% |
| 14 Audit clinici locali | 288 | 0,0% | 62 | 21,5% | 2.443.436 | 2.681.821 | 238.385 | 9,76% |
| 15 Controlli su altre tipologie | 3.836 | 0,6% | 985 | 25,7% | 15.267.154 | 16.099.818 | 832.664 | 5,45% |
| 16 Controlli codifica Malattia da | 3.261 | 0,5% | 1.151 | 35,3% | 14.304.784 | 14.919.280 | 614.496 | 4,30% |
| 17 Controlli discipline riabilitative | 66 | 0,0% | 13 | 19,7% | 459.731 | 478.588 | 18.857 | 4,10% |
| 99 Altri controlli | 14.391 | 2,1% | 4.208 | 29,2% | 74.138.056 | 80.594.397 | 6.456.341 | 8,71% |
| Totale (contr. 1-99) | 198.904 | 28,9% | 39.610 | 19,9% | 462.748.881 | 467.215.459 | -4.466.578 | -0,97% |

Gruppo Regionale Codifica e Controlli

- **FAQ: revisione 2024 di prossima pubblicazione**
- **LG SDO: revisione entro fine anno**
- **PAC attuale (2022) valido tutto anno 2024**
- **Incontri mensili 2° giovedì mese**

SDO riabilitative dati 4 invii 2024

4° invio 2024 – Dimessi con disc. Amm. 028, 056 o 075

| Categoria diagnostica principale | Tipo Struttura | Regime di ricovero | | | | | | | Totale |
|--|---------------------|--------------------------|--------------|------------|--------------|--------------------------|----------|------------|--------------|
| | | DEGENZA ORDINARIA | | | | DAY-HOSPITAL | | | |
| | | Disciplina di ammissione | | | Totale | Disciplina di ammissione | | Totale | |
| | | 028 | 056 | 075 | | 056 | 075 | | |
| 01-SISTEMA NERVOSO | STRUTTURE PUBBLICHE | 198 | 444 | 115 | 757 | 179 | 1 | 180 | 937 |
| | STRUTTURE PRIVATE | . | 554 | 120 | 674 | 94 | . | 94 | 768 |
| | Totale | 198 | 998 | 235 | 1.431 | 273 | 1 | 274 | 1.705 |
| 04-APP. RESPIRATORIO | STRUTTURE PUBBLICHE | . | 66 | 1 | 67 | . | . | . | 67 |
| | STRUTTURE PRIVATE | . | 186 | . | 186 | 49 | . | 49 | 235 |
| | Totale | . | 252 | 1 | 253 | 49 | . | 49 | 302 |
| 05-APP. CARDIOCIRCOLATORIO | STRUTTURE PUBBLICHE | . | 248 | . | 248 | 1 | . | 1 | 249 |
| | STRUTTURE PRIVATE | . | 434 | . | 434 | 30 | . | 30 | 464 |
| | Totale | . | 682 | . | 682 | 31 | . | 31 | 713 |
| 06-APP. DIGERENTE | STRUTTURE PUBBLICHE | . | 1 | 1 | 2 | . | . | . | 2 |
| | Totale | . | 1 | 1 | 2 | . | . | . | 2 |
| 08-APP. MUSCOLOSCHLETR., TESS. CONNETTIVO | STRUTTURE PUBBLICHE | . | 525 | 15 | 540 | 8 | . | 8 | 548 |
| | STRUTTURE PRIVATE | . | 1.927 | . | 1.927 | 1 | . | 1 | 1.928 |
| | Totale | . | 2.452 | 15 | 2.467 | 9 | . | 9 | 2.476 |
| 10-ENDOCRINI METABOLICI NUTRIZIONALI | STRUTTURE PRIVATE | . | 131 | . | 131 | 4 | . | 4 | 135 |
| | Totale | . | 131 | . | 131 | 4 | . | 4 | 135 |
| 11-RENE E VIE URINARIE | STRUTTURE PUBBLICHE | 6 | 4 | . | 10 | 16 | . | 16 | 26 |
| | Totale | 6 | 4 | . | 10 | 16 | . | 16 | 26 |
| 18-MAL. INFETTIVE E PARASSITARIE | STRUTTURE PUBBLICHE | . | 10 | . | 10 | . | . | . | 10 |
| | Totale | . | 10 | . | 10 | . | . | . | 10 |
| 19-MALATTIE E DISTURBI MENTALI | STRUTTURE PRIVATE | . | 383 | . | 383 | 42 | . | 42 | 425 |
| | Totale | . | 383 | . | 383 | 42 | . | 42 | 425 |
| 20-ABUSO ALCOOL/FARMACI DIST.MENTALI ORG.INDOTTI | STRUTTURE PRIVATE | . | 343 | . | 343 | . | . | . | 343 |
| | Totale | . | 343 | . | 343 | . | . | . | 343 |
| 21-TRAUMATISMI, AVVELEN. ED EFF.TOSSICI FARMACI | STRUTTURE PUBBLICHE | . | 1 | . | 1 | . | . | . | 1 |
| | Totale | . | 1 | . | 1 | . | . | . | 1 |
| 23-FATT. INFLUENZ.SALUTE ED IL RICORSO AI S.SANITARI | STRUTTURE PUBBLICHE | . | 18 | 3 | 21 | 1 | . | 1 | 22 |
| | STRUTTURE PRIVATE | . | 13 | . | 13 | . | . | . | 13 |
| | Totale | . | 31 | 3 | 34 | 1 | . | 1 | 35 |
| MDC NON ASSEGNABILE | STRUTTURE PUBBLICHE | . | 7 | . | 7 | . | . | . | 7 |
| | Totale | . | 7 | . | 7 | . | . | . | 7 |
| Totale | | 204 | 5.295 | 255 | 5.754 | 425 | 1 | 426 | 6.180 |

4° invio 2024 – Dimessi con disc. Amm. 028

| Azienda | Stabilimento | Regime di ricovero | | | Totale |
|---------------|--------------------------------|----------------------------------|----------|------------|------------|
| | | DEGENZA ORDINARIA | | | |
| | | Categoria diagnostica principale | | Totale | |
| | | 01 | 11 | | |
| PIACENZA | OSPEDALE FIORENZUOLA D'ARDA | 22 | 2 | 24 | 24 |
| IMOLA | OSPEDALE MONTECATONE | 176 | 4 | 180 | 180 |
| Totale | | 198 | 6 | 204 | 204 |

4° invio 2024 – Dimessi con disc. Amm. 056

STRUTTURE PUBBLICHE

| Azienda | Stabilimento | Regime di ricovero | | | | | | | | | | | | | | | | | Totale |
|-----------------|--------------------------------------|----------------------------------|-----------|------------|----------|------------|----------|-----------|----------|-----------|----------|--------------|----------------------------------|----------|----------|-----------|----------|------------|--------------|
| | | DEGENZA ORDINARIA | | | | | | | | | | | DAY-HOSPITAL | | | | | | |
| | | Categoria diagnostica principale | | | | | | | | | | | Categoria diagnostica principale | | | | | | |
| | | 01 | 04 | 05 | 06 | 08 | 11 | 18 | 21 | 23 | MDC N.A. | Totale | 01 | 05 | 08 | 11 | 23 | Totale | |
| PIACENZA | OSPEDALE CASTEL SAN GIOVANNI | . | . | 56 | . | 18 | . | . | . | . | . | 74 | . | . | . | . | . | . | 74 |
| | OSPEDALE FIORENZUOLA D'ARDA | 32 | 44 | . | . | 30 | 1 | 10 | . | . | . | 117 | . | . | . | . | . | . | 117 |
| PARMA | OSPEDALE BORGIO VAL DI TARO | . | . | 34 | . | . | . | . | . | 2 | . | 36 | . | . | . | . | . | . | 36 |
| REGGIO EMILIA | OSPEDALE CORREGGIO | 15 | 19 | . | . | 166 | . | . | . | 1 | 3 | 204 | . | . | . | . | . | . | 204 |
| | OSPEDALE S.MARIA NUOVA - RE | 45 | . | 85 | . | 54 | . | . | . | 5 | . | 189 | . | . | . | . | . | . | 189 |
| MODENA | OSPEDALE CIVILE DI SASSUOLO S.P.A. | 3 | . | . | . | 64 | . | . | . | . | . | 67 | . | . | . | . | . | . | 67 |
| BOLOGNA | OSPEDALE S. GIOVANNI IN PERSICETO | 29 | . | . | . | 14 | . | . | . | 6 | 1 | 50 | . | . | . | . | . | . | 50 |
| | IRCCS SCIENZE NEUROLOGICHE BO | 39 | 2 | . | . | . | . | . | . | 1 | . | 42 | 8 | . | . | . | . | 8 | 50 |
| IMOLA | OSPEDALE MONTECATONE | 8 | . | . | . | . | . | . | . | . | . | 8 | 92 | . | . | 16 | . | 108 | 116 |
| FERRARA | OSPEDALE DEL DELTA | 1 | . | 20 | . | . | . | . | . | . | . | 21 | 4 | . | . | . | . | 4 | 25 |
| | OSPEDALE ARGENTA | . | . | . | . | . | . | . | . | . | . | . | 2 | . | 1 | . | 1 | 4 | 4 |
| | OSPEDALE CENTO | . | . | . | . | . | . | . | . | . | . | . | 1 | . | . | . | . | 1 | 1 |
| ROMAGNA | OSPEDALE LUGO | 26 | . | . | . | . | . | . | . | . | . | 26 | 2 | . | . | . | . | 2 | 28 |
| | OSPEDALE FORLI' | 9 | . | . | . | 2 | 1 | . | . | . | . | 12 | . | . | . | . | . | . | 12 |
| | OSPEDALE CESENATICO | 30 | . | . | . | 1 | . | . | . | . | 1 | 32 | . | . | . | . | . | . | 32 |
| AOSPU PARMA | AOSPU OSPEDALI RIUNITI - PR | 31 | . | . | . | 1 | . | . | . | . | . | 32 | . | . | . | . | . | . | 32 |
| AOSPU MODENA | OSPEDALE CIVILE S.AGOSTINO - ESTENSE | 84 | . | 51 | . | 5 | 2 | . | . | . | 2 | 144 | . | 1 | . | . | . | 1 | 145 |
| IRCCS S. ORSOLA | IRCCS AOU BOLOGNA | 47 | . | 1 | . | 11 | . | . | . | 2 | . | 61 | 12 | . | 4 | . | . | 16 | 77 |
| AOSPU FERRARA | AOSPU ARCISPEDALE S.ANNA - FE | 45 | 1 | 1 | 1 | 2 | . | . | 1 | 1 | . | 52 | 58 | . | 3 | . | . | 61 | 113 |
| I.O.R. | IRCCS - ISTITUTO ORTOPEDICO RIZZOLI | . | . | . | . | 157 | . | . | . | . | . | 157 | . | . | . | . | . | . | 157 |
| Totale | | 444 | 66 | 248 | 1 | 525 | 4 | 10 | 1 | 18 | 7 | 1.324 | 179 | 1 | 8 | 16 | 1 | 205 | 1.529 |

4° invio 2024 – Dimessi con disc. Amm. 056

STRUTTURE PRIVATE

| Azienda | Stabilimento | Regime di ricovero | | | | | | | | | | | | | | | | Totale | |
|---------------|--|----------------------------------|-----|-----|-------|-----|-----|-----|----|-------|--------------|----------------------------------|----|----|----|----|-----|--------|--------|
| | | DEGENZA ORDINARIA | | | | | | | | | DAY-HOSPITAL | | | | | | | | |
| | | Categoria diagnostica principale | | | | | | | | | Totale | Categoria diagnostica principale | | | | | | | Totale |
| | | 01 | 04 | 05 | 08 | 10 | 19 | 20 | 23 | 01 | | 04 | 05 | 08 | 10 | 19 | | | |
| PIACENZA | OSP. PRIVATO S.GIACOMO - PC | 42 | . | 149 | 279 | . | . | . | . | 470 | 2 | . | . | . | . | . | 2 | 472 | |
| PARMA | OSP. PRIVATO VILLA MARIA LUIGIA - PR | . | . | . | . | . | 166 | 126 | . | 292 | . | . | . | . | . | 42 | 42 | 334 | |
| | OSP. PRIVATO VILLA IGEA - PR | 11 | . | . | 253 | . | . | . | 3 | 267 | . | . | . | . | . | . | . | 267 | |
| | OSP. PRIVATO HOSPITAL VAL PARMA | 15 | . | . | 146 | . | . | . | 1 | 162 | . | . | . | . | . | . | . | 162 | |
| | OSP. PRIVATO FONDAZIONE DON CARLO GNOCCHI - PR | 37 | . | 130 | 46 | . | . | . | 1 | 214 | . | . | 30 | . | . | . | 30 | 244 | |
| | OSP. PRIVATO CENTRO CARDINAL FERRARI - PR | 32 | . | . | 2 | . | . | . | . | 34 | 35 | . | . | . | . | . | 35 | 69 | |
| REGGIO EMILIA | SALUS HOSPITAL - RE | . | . | 51 | . | . | . | . | . | 51 | . | . | . | . | . | . | . | 51 | |
| MODENA | OSP. PRIVATO HESPERIA HOSPITAL - MO | . | . | 44 | . | . | . | . | . | 44 | . | . | . | . | . | . | . | 44 | |
| | OSP. PRIVATO VILLA IGEA - MO | 1 | . | . | 239 | . | 106 | 155 | . | 501 | . | . | . | . | . | . | . | 501 | |
| | OSP. PRIVATO VILLA ROSA - MO | . | . | . | . | . | 45 | 37 | . | 82 | . | . | . | . | . | . | . | 82 | |
| | OSP. PRIVATO VILLA PINETA - MO | 1 | 186 | . | 19 | 48 | . | . | . | 254 | . | 49 | . | . | . | . | 49 | 303 | |
| BOLOGNA | OSP. PRIVATO VILLA ERBOSA - BO | 1 | . | . | 351 | . | . | . | 1 | 353 | . | . | . | . | . | . | . | 353 | |
| | OSP. PRIVATO NIGRISOLI - BO | . | . | . | 129 | . | . | . | 4 | 133 | . | . | . | . | . | . | . | 133 | |
| | OSP. PRIVATO VILLA TORRI - BO | . | . | 2 | 74 | . | . | . | . | 76 | . | . | . | . | . | . | . | 76 | |
| | OSP. PRIVATO AI COLLI - BO | . | . | . | . | . | 29 | 4 | . | 33 | . | . | . | . | . | . | . | 33 | |
| | OSP. PRIVATO VILLA BARUZZIANA - BO | . | . | . | . | . | 16 | 1 | . | 17 | . | . | . | . | . | . | . | 17 | |
| | OSP. PRIVATO VILLA BELLOMBRA - BO | 211 | . | . | 156 | . | . | . | . | 367 | . | . | . | . | . | . | . | 367 | |
| ROMAGNA | OSP. PRIVATO VILLA REGINA - BO | . | . | . | 15 | . | . | . | . | 15 | . | . | . | . | . | . | . | 15 | |
| | OSP. PRIVATO VILLA MARIA CECILIA - RA | . | . | 57 | . | . | . | . | . | 57 | . | . | . | . | . | . | . | 57 | |
| | OSP. PRIVATO S. PIER DAMIANO - RA | 1 | . | . | 202 | . | . | . | . | 203 | . | . | . | . | . | . | . | 203 | |
| | OSP. PRIVATO VILLA AZZURRA - RA | . | . | . | . | . | 21 | 20 | . | 41 | . | . | . | . | . | . | . | 41 | |
| | OSP. PRIVATO VILLA IGEA - FO | . | . | . | 2 | 83 | . | . | 3 | 88 | . | . | . | . | 4 | . | 4 | 92 | |
| | OSP. PRIVATO SOL ET SALUS - RN | 179 | . | 1 | 14 | . | . | . | . | 194 | 54 | . | . | 1 | . | . | 55 | 249 | |
| Totale | OSP. PRIVATO LUCE SUL MARE - RN | 23 | . | . | . | . | . | . | . | 23 | 3 | . | . | . | . | . | 3 | 26 | |
| Totale | | 554 | 186 | 434 | 1.927 | 131 | 383 | 343 | 13 | 3.971 | 94 | 49 | 30 | 1 | 4 | 42 | 220 | 4.191 | |

4° invio 2024 – Dimessi con disc. Amm. 075

| Azienda | Stabilimento | Regime di ricovero | | | | | | | | Totale |
|---------------|---|----------------------------------|----------|----------|-----------|----------|--------------|-----------------------------|----------|------------|
| | | DEGENZA ORDINARIA | | | | | DAY-HOSPITAL | | Totale | |
| | | Categoria diagnostica principale | | | | | Totale | Cat. diagnosti ca princ. | | |
| | | 01 | 04 | 06 | 08 | 23 | | 01 | | |
| PIACENZA | OSPEDALE FIORENZUOLA D'ARDA | 16 | . | . | . | . | 16 | . | . | 16 |
| PARMA | OSP. PRIVATO CENTRO CARDINAL FERRARI - PR | 62 | . | . | . | . | 62 | . | . | 62 |
| REGGIO EMILIA | OSPEDALE CORREGGIO | 19 | . | . | . | . | 19 | . | . | 19 |
| | OSPEDALE S.MARIA NUOVA - RE | . | . | . | 15 | . | 15 | . | . | 15 |
| BOLOGNA | IRCCS SCIENZE NEUROLOGICHE BO | 4 | . | . | . | . | 4 | . | . | 4 |
| | OSP. PRIVATO VILLA BELLOMBRA - BO | 13 | . | . | . | . | 13 | . | . | 13 |
| IMOLA | OSPEDALE MONTECATONE | 45 | . | . | . | . | 45 | . | . | 45 |
| ROMAGNA | OSPEDALE CESENATICO | 1 | . | . | . | . | 1 | . | . | 1 |
| | OSP. PRIVATO SOL ET SALUS - RN | 23 | . | . | . | . | 23 | . | . | 23 |
| | OSP. PRIVATO LUCE SUL MARE - RN | 22 | . | . | . | . | 22 | . | . | 22 |
| AOSPU FERRARA | AOSPU ARCISPEDALE S.ANNA - FE | 30 | 1 | 1 | . | 3 | 35 | 1 | 1 | 36 |
| Totale | | 235 | 1 | 1 | 15 | 3 | 255 | 1 | 1 | 256 |

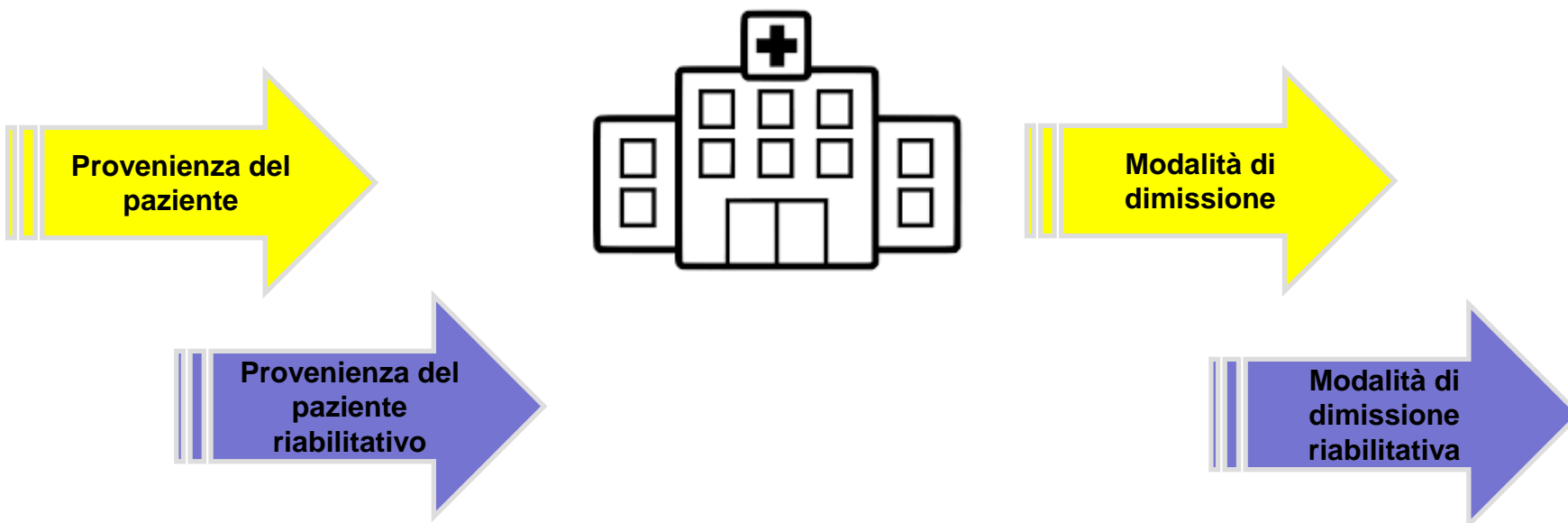

PROPOSTA DI RICOVERO

01 = Ricorso diretto

02 = Medico di base

03 = Programmato da stesso istituto

04 = Trasferito da istituto pubblico

05 = Trasferito da istituto privato Accreditato

06 = Trasferito da istituto privato non Accreditato

07 = Trasferito da altro tipo attività di ricovero (acuti, riabilitazione, lungodegenza) o da altro regime di ricovero nello stesso presidio

08 = Altra assistenza (ADI, Hospice, etc.)

10 = Paziente inviato dal Centro Salute Mentale

11 = Paziente che accede all'istituto di cura senza proposta di ricovero formulata da un medico e non proveniente da Pronto Soccorso

12 = Ricovero al momento della nascita

13 = Carcere

14 = Paziente inviato alla struttura privata da uno specialista pubblico

99 = Altro

PROPOSTA DI RICOVERO RIABILITATIVO

1 = Acuti

2 = Riabilitazione

3 = Lungodegenza

4 = Residenze socio assistenziali

5 = Hospice

6 = Strutture Psichiatriche

7 = Strutture residenziali di riabilitazione (compreso ex art 26)

8 = Altro

MODALITA' DI DIMISSIONE

1 = Deceduto

2 = Ordinaria a domicilio

3 = Protetta c/o strutture extraospedaliere

4 = Protetta al domicilio

5 = Volontaria

6 = Trasferimento ad istituto per acuti

7 = Trasferimento ad altro regime di ricovero o ad altro tipo di attività di ricovero (acuti, riabilitazione, lungodegenza) nell'ambito dello stesso presidio

8 = Trasferimento ad istituto riabilitazione

9 = Protetta con attivazione A.D.I.

A = Episodio di allontanamento

B = Deceduto per suicidio avvenuto in ospedale

C = Resort

MODALITA' DI DIMISSIONE RIABILITATIVO

1 = Senza prosecuzione riabilitazione

2 = Con attivazione di riabilitazione ambulatoriale

3 = Con attivazione di riabilitazione domiciliare

4 = Con attivazione di altro regime di ricovero

5 = Senza riabilitazione domiciliare

6 = Con riabilitazione domiciliare

4° invio 2024 – Proposta di ricovero e proposta ricovero riabilitativo STRUTTURE PUBBLICHE

| Proposta di ricovero e proposta di ricovero riabilitativo | | Disciplina di ammissione | | | Totale |
|---|-------------------------------|--------------------------|---------------------------------|----------------------------|--------------|
| | | 028 - UNITA' SPINALE | 056 - RECUPERO E RIABILITAZIONE | 075 - NEURO-RIABILITAZIONE | |
| MEDICO DI BASE | NON VALORIZZATO | 78 | 109 | 6 | 193 |
| PROGRAMMATO DA STESSO ISTITUTO | NON VALORIZZATO | 4 | 135 | 32 | 171 |
| TRASFERITO DA ISTITUTO PUBBLICO | ACUTI | 106 | 91 | 47 | 244 |
| | RIABILITAZIONE | 1 | 65 | 4 | 70 |
| TRASFERITO DA ISTITUTO PRIVATO ACCREDITATO | ACUTI | 3 | 127 | . | 130 |
| | RIABILITAZIONE | . | 39 | 1 | 40 |
| | LUNGODEGENZA | . | 1 | . | 1 |
| TRASFERITO DA ISTITUTO PRIVATO NON ACCREDITATO | RIABILITAZIONE | . | 2 | . | 2 |
| TRASF. DA ALTRA ATTIVITÀ O ALTRO REGIME NELLO STESSO PRESIDIO | ACUTI | 10 | 720 | 40 | 770 |
| | RIABILITAZIONE | . | 226 | 4 | 230 |
| ALTRA ASSISTENZA(ADI, HOSPICE ETC..) | RESIDENZE SOCIO-ASSISTENZIALI | . | 1 | 1 | 2 |
| | HOSPICE | . | . | 1 | 1 |
| | ALTRO | . | 4 | . | 4 |
| CARCERE | NON VALORIZZATO | 1 | . | . | 1 |
| ALTRO | NON VALORIZZATO | 1 | 9 | . | 10 |
| Totale | | 204 | 1.529 | 136 | 1.869 |

NB: non vengono fatti filtri ulteriori rispetto a quelli sulla disciplina di ammissione, pari a 028 o 056 o 075

4° invio 2024 – Proposta di ricovero e proposta ricovero riabilitativo STRUTTURE PRIVATE

| Proposta di ricovero e proposta di ricovero riabilitativo | | Disciplina di ammissione | | Totale |
|---|-----------------|---|------------------------------------|--------------|
| | | 056 - RECUPERO E RIABILITAZION E | 075 - NEURO- RIABILITAZION E | |
| MEDICO DI BASE | NON VALORIZZATO | 546 | 13 | 559 |
| PROGRAMMATO DA STESSO ISTITUTO | NON VALORIZZATO | 111 | . | 111 |
| TRASFERITO DA ISTITUTO PUBBLICO | NON VALORIZZATO | 14 | . | 14 |
| | ACUTI | 927 | 99 | 1.026 |
| | RIABILITAZIONE | 180 | 3 | 183 |
| TRASFERITO DA ISTITUTO PRIVATO ACCREDITATO | NON VALORIZZATO | 5 | . | 5 |
| | ACUTI | 494 | 2 | 496 |
| | RIABILITAZIONE | 33 | . | 33 |
| TRASFERITO DA ISTITUTO PRIVATO NON ACCREDITATO | ACUTI | 3 | . | 3 |
| TRASF. DA ALTRA ATTIVITÀ O ALTRO REGIME NELLO STESSO PRESIDIO | NON VALORIZZATO | 460 | . | 460 |
| | ACUTI | 640 | . | 640 |
| | RIABILITAZIONE | 453 | . | 453 |
| | LUNGODEGENZA | 1 | . | 1 |
| PAZIENTE INVIATO ALLA STRUTTURA PRIVATA DA UNO SPECIALISTA PUBBLICO | NON VALORIZZATO | 319 | 3 | 322 |
| ALTRO | NON VALORIZZATO | 5 | . | 5 |
| Totale | | 4.191 | 120 | 4.311 |

NB: non vengono fatti filtri ulteriori rispetto a quelli sulla disciplina di ammissione, pari a 028 o 056 o 075

4° invio 2024 – Modalità di dimissione e modalità di dimissione ric. riabilitativo STRUTTURE PUBBLICHE

| Modalità di dimissione e modalità di dimissione ricovero riabilitativo | | Disciplina di ammissione | | | Totale |
|---|--|--------------------------|---------------------------------|----------------------------|--------------|
| | | 028 - UNITA' SPINALE | 056 - RECUPERO E RIABILITAZIONE | 075 - NEURO-RIABILITAZIONE | |
| DECEDUTO | NON VALORIZZATO | 2 | 6 | 4 | 12 |
| ORDINARIA A DOMICILIO | SENZA PROSECUZIONE RIABILITAZIONE | 105 | 823 | 14 | 942 |
| | ATTIV. DI RIABILITAZIONE AMBULATORIALE | 26 | 369 | 44 | 439 |
| | ATTIV. DI RIABILITAZIONE DOMICILIARE | 5 | 62 | 11 | 78 |
| PROTETTA C/O STRUTTURE EXTRAOSPEDALIERE | NON VALORIZZATO | 8 | 50 | 17 | 75 |
| VOLONTARIA | NON VALORIZZATO | 3 | 10 | . | 13 |
| TRASF. AD ISTITUTO PER ACUTI | NON VALORIZZATO | 48 | 48 | 23 | 119 |
| TRASF. AD ALTRO REGIME DI RICOVERO O ALTRO TIPO DI ATTIVITÀ DI RICOVERO NELLO STESSO PRESIDIO | ATTIV. ALTRO REGIME DI RICOVERO | 3 | 105 | 16 | 124 |
| TRASF. AD ISTITUTO RIABILITAZIONE | NON VALORIZZATO | 3 | 28 | 7 | 38 |
| PROTETTA CON ATTIVAZIONE A.D.I. | SENZA RIABILITAZIONE DOMICILIARE | 1 | 21 | . | 22 |
| | CON RIABILITAZIONE DOMICILIARE | . | 5 | . | 5 |
| EPISODIO DI ALLONTANAMENTO | NON VALORIZZATO | . | 1 | . | 1 |
| RESORT (COVID) | NON VALORIZZATO | . | 1 | . | 1 |
| Totale | | 204 | 1.529 | 136 | 1.869 |

4° invio 2024 – Modalità di dimissione e modalità di dimissione ric. riabilitativo STRUTTURE PRIVATE

| Modalità di dimissione e modalità di dimissione ricovero riabilitativo | | Disciplina di ammissione | | Totale |
|---|--|---------------------------------|----------------------------|--------------|
| | | 056 - RECUPERO E RIABILITAZIONE | 075 - NEURO-RIABILITAZIONE | |
| DECEDUTO | NON VALORIZZATO | 8 | 3 | 11 |
| ORDINARIA A DOMICILIO | NON VALORIZZATO | 284 | . | 284 |
| | SENZA PROSECUZIONE RIABILITAZIONE | 2.284 | 26 | 2.310 |
| | ATTIV. DI RIABILITAZIONE AMBULATORIALE | 881 | 5 | 886 |
| | ATTIV. DI RIABILITAZIONE DOMICILIARE | 101 | 7 | 108 |
| PROTETTA C/O STRUTTURE EXTRAOSPEDALIERE | NON VALORIZZATO | 58 | 10 | 68 |
| VOLONTARIA | NON VALORIZZATO | 103 | . | 103 |
| TRASF. AD ISTITUTO PER ACUTI | NON VALORIZZATO | 153 | 41 | 194 |
| TRASF. AD ALTRO REGIME DI RICOVERO O ALTRO TIPO DI ATTIVITÀ DI RICOVERO NELLO STESSO PRESIDIO | NON VALORIZZATO | 38 | . | 38 |
| | ATTIV. ALTRO REGIME DI RICOVERO | 49 | 23 | 72 |
| TRASF. AD ISTITUTO RIABILITAZIONE | NON VALORIZZATO | 29 | 5 | 34 |
| PROTETTA CON ATTIVAZIONE A.D.I. | NON VALORIZZATO | 161 | . | 161 |
| | SENZA RIABILITAZIONE DOMICILIARE | 38 | . | 38 |
| | CON RIABILITAZIONE DOMICILIARE | 2 | . | 2 |
| EPISODIO DI ALLONTANAMENTO | NON VALORIZZATO | 1 | . | 1 |
| DECEDUTO PER SUICIDIO AVVENUTO IN OSPEDALE | NON VALORIZZATO | 1 | . | 1 |
| Totale | | 4.191 | 120 | 4.311 |

4° invio 2024 – **Compilazione scale**

SDO riabilitative

- Barthel Index (BI) in ingresso e in uscita
- Rehabilitation Complexity Scale (RCSe) in ingresso e in uscita

4° invio 2024 – Compilazione scale

Sui 6.180 dimessi con disciplina di ammissione in ('028' '056' '075'):

- Barthel Index risulta compilato in entrata e uscita in 5.210 casi, di cui:
 - 266 DH
 - 74 pz minorenni
 - 15 pazienti deceduti
 - 148 con MDC non compreso in 1, 4, 5, 8

- RCSE risulta compilata in entrata e uscita in 5.154 casi, di cui:
 - 213 DH
 - 70 pz minorenni
 - 15 pazienti deceduti
 - 144 con MDC non compreso in 1, 4, 5, 8

Sono state quindi utilizzate per le seguenti analisi 4.723 SDO

4° invio 2024 – Distribuzione BI in ingresso e uscita

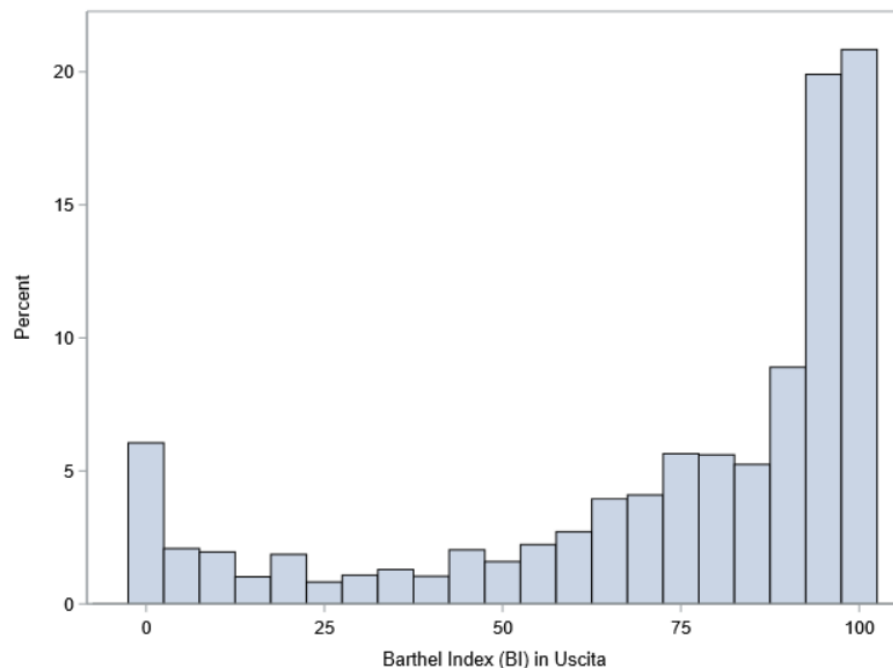
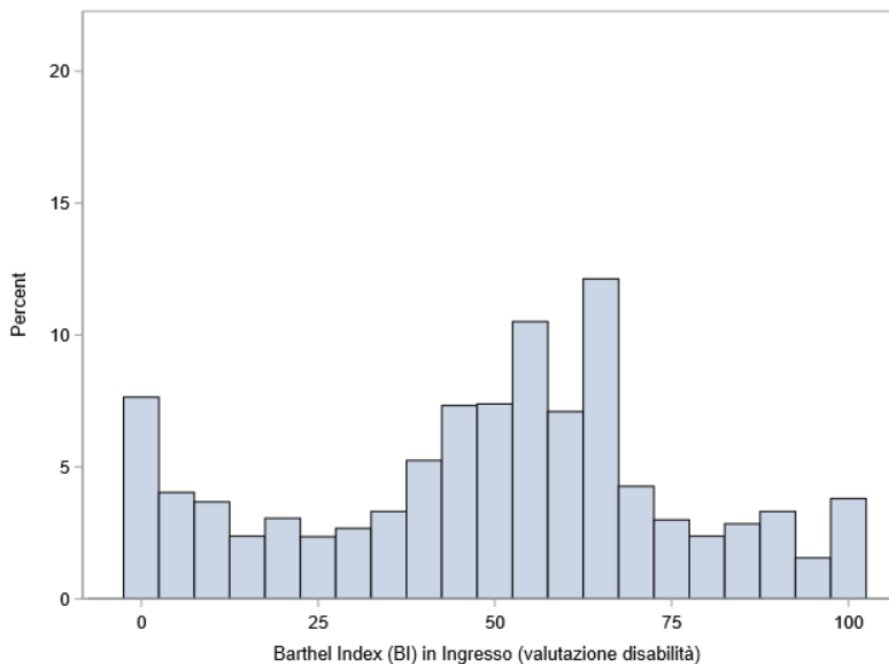

NB: L'analisi è fatta sulle 4.708 SDO con MDC in (01 04 05 08), paziente non deceduto, regime ordinario e età del paziente >= 18 anni

4° invio 2024 – Distribuzione RCSE in ingresso e uscita

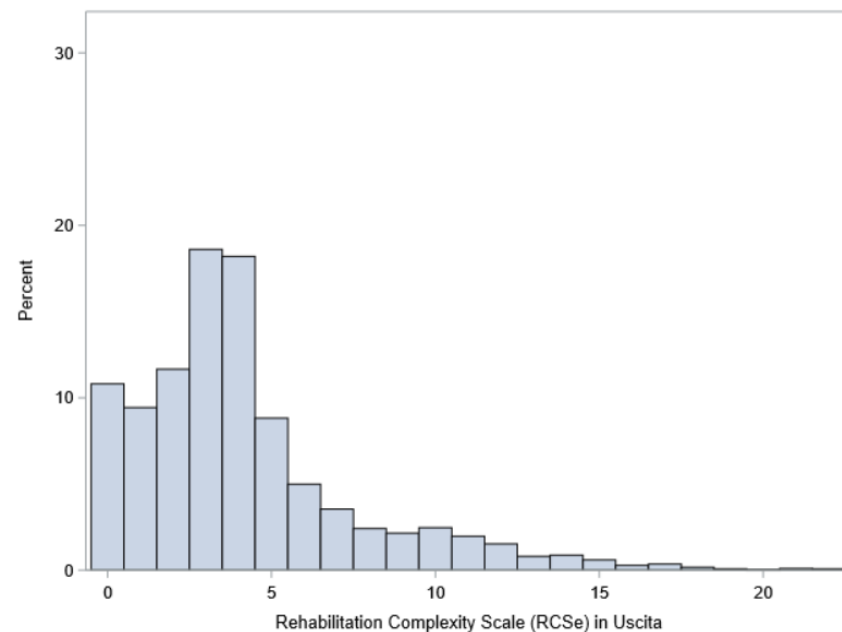
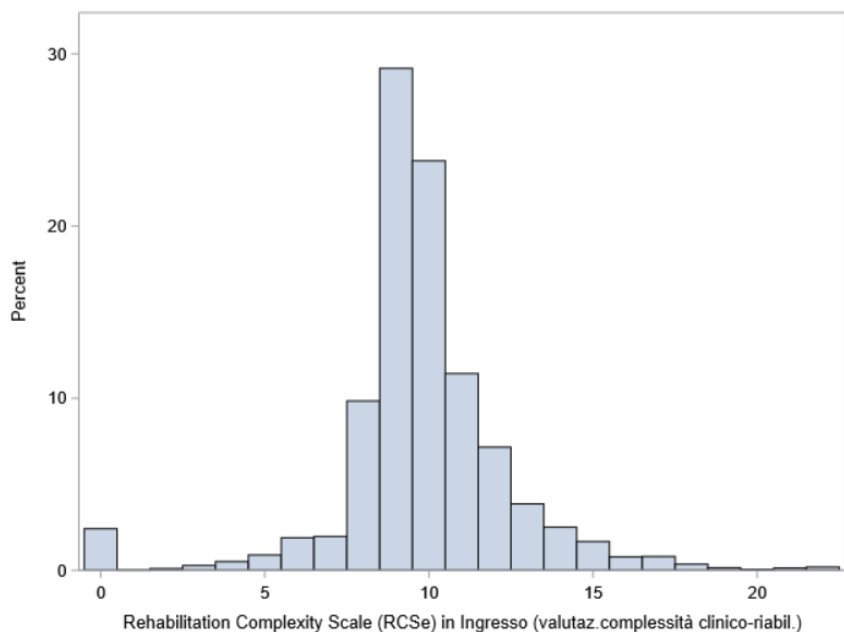

NB: L'analisi è fatta sulle 4.708 SDO con MDC in (01 04 05 08), paziente non deceduto, regime ordinario e età del paziente ≥ 18 anni

4° invio 2024 – Distribuzione differenze fra ingresso e uscita BI e RCSE

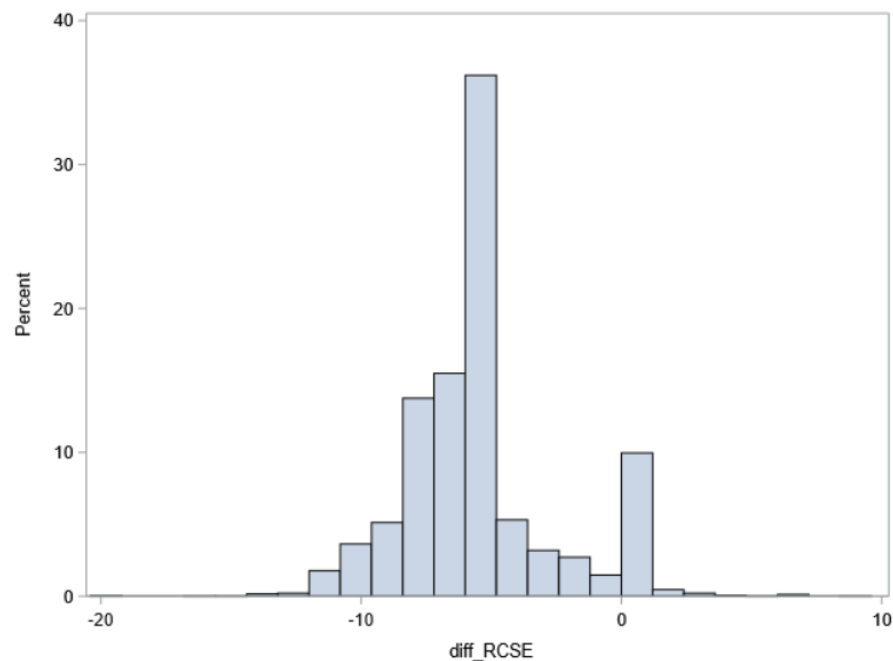
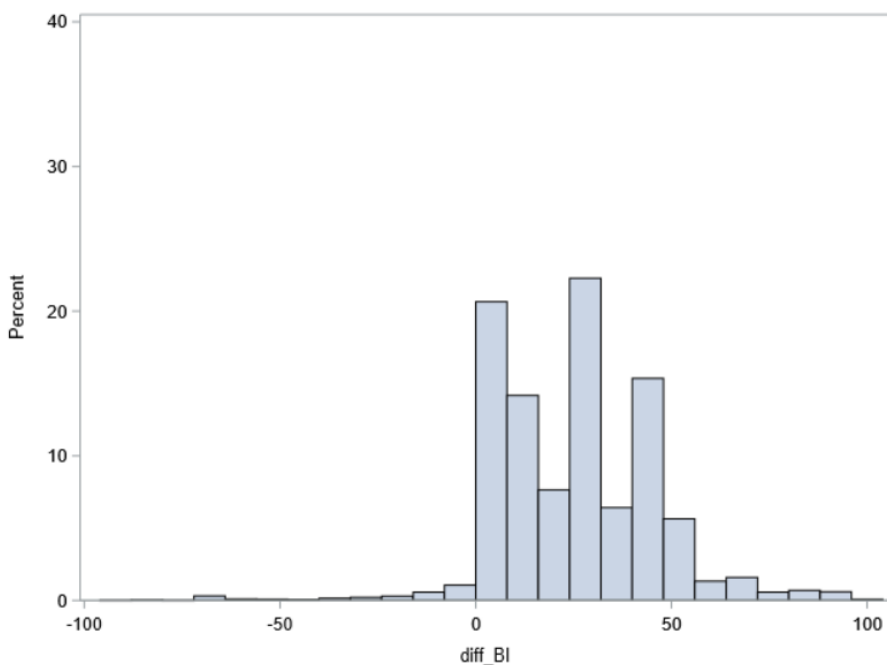

NB: L'analisi è fatta sulle 4.708 SDO con MDC in (01 04 05 08), paziente non deceduto, regime ordinario e età del paziente ≥ 18 anni

4° invio 2024 – Compilazione scale in regime DH

| Stabilimento | Compilazione Barthel Index (BI) | | | | Compilazione Rehabilitation Complexity Scale (RCSe) | | | |
|--|---------------------------------|------------|-----------|------------|---|------------|------------|------------|
| | Si | | No | | Si | | No | |
| | N | % | N | % | N | % | N | % |
| OSPEDALE MONTECATONE | 32 | 35% | 59 | 65% | 1 | 1% | 90 | 99% |
| OSPEDALE DEL DELTA | 0 | 0% | 4 | 100% | 0 | 0% | 4 | 100% |
| OSPEDALE ARGENTA | 0 | 0% | 3 | 100% | 0 | 0% | 3 | 100% |
| OSPEDALE CENTO | 0 | 0% | 1 | 100% | 0 | 0% | 1 | 100% |
| OSPEDALE LUGO | 0 | 0% | 2 | 100% | 0 | 0% | 2 | 100% |
| IRCCS SCIENZE NEUROLOGICHE BO | 3 | 38% | 5 | 63% | 3 | 38% | 5 | 63% |
| OSP. PRIVATO S.GIACOMO - PC | 2 | 100% | 0 | 0% | 2 | 100% | 0 | 0% |
| OSP. PRIVATO VILLA PINETA - MO | 49 | 100% | 0 | 0% | 49 | 100% | 0 | 0% |
| OSP. PRIVATO SOL ET SALUS - RN | 24 | 56% | 19 | 44% | 24 | 56% | 19 | 44% |
| OSP. PRIVATO LUCE SUL MARE - RN | 3 | 100% | 0 | 0% | 3 | 100% | 0 | 0% |
| OSP. PRIVATO FONDAZIONE DON CARLO GNOCCHI - PR | 30 | 100% | 0 | 0% | 27 | 90% | 3 | 10% |
| OSP. PRIVATO CENTRO CARDINAL FERRARI - PR | 34 | 100% | 0 | 0% | 34 | 100% | 0 | 0% |
| OSPEDALE CIVILE S.AGOSTINO - ESTENSE | 1 | 100% | 0 | 0% | 1 | 100% | 0 | 0% |
| IRCCS AOU BOLOGNA | 15 | 94% | 1 | 6% | 0 | 0% | 16 | 100% |
| AOSPU ARCISPEDALE S.ANNA - FE | 59 | 97% | 2 | 3% | 59 | 97% | 2 | 3% |
| Totale | 252 | 72% | 96 | 28% | 203 | 58% | 145 | 42% |

NB: L'analisi è fatta sulle sole SDO con MDC in (01 04 05 08) e età del paziente >= 18 anni

4° invio 2024 – Valori scale e durata degenza

| Tipo riabilitazione e struttura | | Ricoveri | Giornate di degenza | | Barthel Index (BI) in Ingresso | | Barthel Index (BI) in Uscita | | Diff. Ingresso-uscita BI | | Rehabilitation Complexity Scale (RCSe) in Ingresso | | Rehabilitation Complexity Scale (RCSe) in Uscita | | Diff. Ingresso-uscita RCSe | |
|---------------------------------|---------------------|--------------|---------------------|-------------|--------------------------------|-------------|------------------------------|-------------|--------------------------|-------------|--|-------------|--|------------|----------------------------|-------------|
| | | | Media | Mediana | Media | Mediana | Media | Mediana | Media | Mediana | Media | Mediana | Media | Mediana | Media | Mediana |
| 028 | STRUTTURE PUBBLICHE | 195 | 81,5 | 64,0 | 26,2 | 15,0 | 43,2 | 35,0 | 17,0 | 0,0 | 10,8 | 10,0 | 7,7 | 8,0 | -3,1 | -2,0 |
| 056 - MDC 01 | STRUTTURE PUBBLICHE | 433 | 42,0 | 34,0 | 28,3 | 20,0 | 60,1 | 70,0 | 31,8 | 30,0 | 11,3 | 11,0 | 5,3 | 4,0 | -6,0 | -7,0 |
| | STRUTTURE PRIVATE | 499 | 34,5 | 29,0 | 31,6 | 30,0 | 52,3 | 60,0 | 20,7 | 20,0 | 10,0 | 11,0 | 5,6 | 5,0 | -4,4 | -5,0 |
| 056 - MDC 04 | STRUTTURE PUBBLICHE | 62 | 35,2 | 23,0 | 36,4 | 29,5 | 55,7 | 54,0 | 19,2 | 12,0 | 12,6 | 12,0 | 8,0 | 8,0 | -4,6 | -3,0 |
| | STRUTTURE PRIVATE | 186 | 20,0 | 21,0 | 77,7 | 95,0 | 83,0 | 100,0 | 5,3 | 0,0 | 9,0 | 9,0 | 2,0 | 1,0 | -7,0 | -8,0 |
| 056 - MDC 05 | STRUTTURE PUBBLICHE | 248 | 11,7 | 10,0 | 66,5 | 80,0 | 79,5 | 95,0 | 13,0 | 10,0 | 7,7 | 8,0 | 2,1 | 0,0 | -5,6 | -6,0 |
| | STRUTTURE PRIVATE | 431 | 17,1 | 14,0 | 67,8 | 75,0 | 86,2 | 95,0 | 18,4 | 12,0 | 9,0 | 10,0 | 2,7 | 1,0 | -6,3 | -7,0 |
| 056 - MDC 08 | STRUTTURE PUBBLICHE | 524 | 13,6 | 12,0 | 58,0 | 55,0 | 82,8 | 90,0 | 24,7 | 25,0 | 9,8 | 10,0 | 3,1 | 3,0 | -6,7 | -7,0 |
| | STRUTTURE PRIVATE | 1.922 | 15,1 | 13,0 | 53,5 | 55,0 | 83,0 | 90,0 | 29,5 | 30,0 | 9,3 | 9,0 | 3,5 | 3,0 | -5,7 | -6,0 |
| 075 | STRUTTURE PUBBLICHE | 110 | 87,6 | 74,5 | 7,6 | 5,0 | 32,3 | 10,0 | 24,8 | 5,0 | 14,0 | 14,0 | 8,9 | 8,0 | -5,1 | -5,0 |
| | STRUTTURE PRIVATE | 113 | 99,6 | 85,0 | 10,7 | 0,0 | 25,1 | 10,0 | 14,5 | 5,0 | 13,4 | 14,0 | 9,7 | 10,0 | -3,7 | -3,0 |
| Totale | | 4.723 | 26,4 | 15,0 | 48,9 | 55,0 | 73,2 | 85,0 | 24,3 | 25,0 | 9,8 | 10,0 | 4,2 | 3,0 | -5,6 | -6,0 |

NB: L'analisi è fatta sulle SDO con MDC in (01 04 05 08), paziente non deceduto, regime ordinario e età del paziente >= 18 anni

4° invio 2024 – Valori scale e soglia

| Tipo riabilitazione e durata ricovero | | Ricoveri | Barthel Index (BI) in Ingresso | Barthel Index (BI) in Uscita | Diff. Ingresso-uscita BI | Rehabilitation Complexity Scale (RCSe) in Ingresso | Rehabilitation Complexity Scale (RCSe) in Uscita | Diff. Ingresso-uscita RCSe |
|---------------------------------------|---------|--------------|--------------------------------|------------------------------|--------------------------|--|--|----------------------------|
| | | | Mediana | Mediana | Mediana | Mediana | Mediana | Mediana |
| 028 | | 195 | 15,0 | 35,0 | 0,0 | 10,0 | 8,0 | -2,0 |
| 056 - MDC 01 | <soglia | 803 | 30,0 | 65,0 | 20,0 | 11,0 | 5,0 | -6,0 |
| | >soglia | 129 | 10,0 | 55,0 | 30,0 | 12,0 | 5,0 | -6,0 |
| 056 - MDC 04 | <soglia | 224 | 90,0 | 100,0 | 0,0 | 9,0 | 1,0 | -8,0 |
| | >soglia | 24 | 10,0 | 37,5 | 26,5 | 15,0 | 7,0 | -7,0 |
| 056 - MDC 05 | <soglia | 616 | 80,0 | 99,0 | 10,0 | 9,0 | 1,0 | -7,0 |
| | >soglia | 63 | 40,0 | 75,0 | 25,0 | 10,0 | 6,0 | -5,0 |
| 056 - MDC 08 | <soglia | 2.360 | 55,0 | 90,0 | 30,0 | 9,0 | 3,0 | -6,0 |
| | >soglia | 86 | 35,0 | 65,0 | 30,0 | 11,0 | 6,0 | -5,0 |
| 075 | | 223 | 5,0 | 10,0 | 5,0 | 14,0 | 9,0 | -4,0 |
| Totale | | 4.723 | 55,0 | 85,0 | 25,0 | 10,0 | 3,0 | -6,0 |

NB: L'analisi è fatta sulle SDO con MDC in (01 04 05 08), paziente non deceduto, regime ordinario e età del paziente >= 18 anni

SDO riabilitative

Compilazione diagnosi

4° invio 2024 – Numero medio di diagnosi

| Tipo riabilitazione | Degenza | | | | Totale | |
|---------------------|--------------|---------------------|------------|---------------------|--------------|---------------------|
| | <soglia | | >soglia | | | |
| | Dimessi | Num. medio diagnosi | Dimessi | Num. medio diagnosi | Dimessi | Num. medio diagnosi |
| 028 | 89 | 4,7 | 106 | 5,5 | 195 | 5,2 |
| 056 - MDC 01 | 804 | 4,8 | 128 | 5,3 | 932 | 4,9 |
| 056 - MDC 04 | 224 | 4,2 | 24 | 5,3 | 248 | 4,3 |
| 056 - MDC 05 | 616 | 3,4 | 63 | 4,8 | 679 | 3,5 |
| 056 - MDC 08 | 2.360 | 3,7 | 86 | 4,7 | 2.446 | 3,7 |
| 075 | 92 | 5,0 | 131 | 5,3 | 223 | 5,2 |
| Totale | 4.185 | 4,0 | 538 | 5,2 | 4.723 | 4,1 |

NB: L'analisi è fatta sulle SDO con MDC in (01 04 05 08), paziente non deceduto, regime ordinario e età del paziente >= 18 anni

4° invio 2024 – Compilazione diagnosi in posizione 3 e 4 e in posizione 5 e 6

| Tipo riabilitazione | Compilazione diagnosi in posizione 3 e 4 – Marcatori di complessità | | | | | | Totale |
|---------------------|--|------------|------------|------------|--------------|------------|--------------|
| | Nessuna | | Solo una | | Entrambe | | |
| | N | % | N | % | N | % | N |
| 028 | 5 | 3% | 13 | 7% | 177 | 91% | 195 |
| 056 - MDC 01 | 54 | 6% | 105 | 11% | 773 | 83% | 932 |
| 056 - MDC 04 | 13 | 5% | 43 | 17% | 192 | 77% | 248 |
| 056 - MDC 05 | 255 | 38% | 166 | 24% | 258 | 38% | 679 |
| 056 - MDC 08 | 784 | 32% | 449 | 18% | 1.213 | 50% | 2.446 |
| 075 | 3 | 1% | 16 | 7% | 204 | 91% | 223 |
| Totale | 1.114 | 24% | 792 | 17% | 2.817 | 60% | 4.723 |

| Tipo riabilitazione | Compilazione diagnosi in posizione 5 e 6– Complicanze | | | | | | Totale |
|---------------------|--|------------|------------|------------|--------------|------------|--------------|
| | Nessuna | | Solo una | | Entrambe | | |
| | N | % | N | % | N | % | N |
| 028 | 50 | 26% | 42 | 22% | 103 | 53% | 195 |
| 056 - MDC 01 | 306 | 33% | 198 | 21% | 428 | 46% | 932 |
| 056 - MDC 04 | 156 | 63% | 45 | 18% | 47 | 19% | 248 |
| 056 - MDC 05 | 430 | 63% | 122 | 18% | 127 | 19% | 679 |
| 056 - MDC 08 | 1.488 | 61% | 411 | 17% | 547 | 22% | 2.446 |
| 075 | 47 | 21% | 56 | 25% | 120 | 54% | 223 |
| Totale | 2.477 | 52% | 874 | 18% | 1.372 | 29% | 4.723 |

NB: L'analisi è fatta sulle SDO con MDC in (01 04 05 08), paziente non deceduto, regime ordinario e età del paziente >= 18 anni

4° invio 2024 – Prime 15 categorie di diagnosi in **PRIMA** posizione

| Diagnosi in prima posizione | N | % |
|--|-------|-----|
| V43.65 SOSTITUZIONE DI ARTICOLAZIONE DEL GINOCCHIO | 1.007 | 21% |
| V43.64 SOSTITUZIONE DI ARTICOLAZIONE DELL'ANCA | 835 | 18% |
| 438 POSTUMI DELLE MALATTIE CEREBROVASCOLARI | 575 | 12% |
| 905 POSTUMI DI TRAUMATISMI DEL SISTEMA OSTEOMUSCOLARE E DEL TESSUTO CONNETTIVO | 367 | 8% |
| 344 ALTRE SINDROMI PARALITICHE | 268 | 6% |
| 518 ALTRE MALATTIE DEL POLMONE | 203 | 4% |
| V42 ORGANO O TESSUTO SOSTITUITO DA TRAPIANTO | 151 | 3% |
| V43.4 VASO SANGUIGNO SOSTITUITO CON ALTRI MEZZI | 136 | 3% |
| 907 POSTUMI DI TRAUMATISMI DEL SISTEMA NERVOSO | 135 | 3% |
| 728 PATOLOGIE DEI MUSCOLI, DEI LEGAMENTI E DELLE FASCE | 127 | 3% |
| 781.2 DISTURBI DELL'ANDATURA | 123 | 3% |
| V43.3 VALVOLA CARDIACA SOSTITUITA CON ALTRI MEZZI | 77 | 2% |
| 719 ALTRE E NON SPECIFICATE PATOLOGIE ARTICOLARI | 68 | 1% |
| 342 EMIPLEGIA E EMIPARESI | 67 | 1% |
| 429 FORME E COMPLICAZIONI MAL DEFINITE DI CARDIOPATIE | 60 | 1% |
| ALTRA DIAGNOSI | 524 | 11% |

NB:

- L'analisi è fatta sulle SDO con MDC in (01 04 05 08), paziente non deceduto, regime ordinario e età del paziente >= 18 anni.
- Le frequenze sono per codice ICD9-CM a 3 cifre, tranne per diagnosi di particolare interesse.

4° invio 2024 – Prime 15 categorie di diagnosi in **SECONDA** posizione (eziologica)

| Diagnosi in seconda posizione (Eziologica) | N | % |
|---|-------|-----|
| 715 ARTROSI | 1.476 | 32% |
| V45 ALTRE CONDIZIONI SUCCESSIVE A INTERVENTI CHIRURGICI | 313 | 7% |
| 434 OCCLUSIONE DELLE ARTERIE CEREBRALI | 283 | 6% |
| 431 EMORRAGIA CEREBRALE | 194 | 4% |
| 424 ALTRE MALATTIE DELL'ENDOCARDIO | 184 | 4% |
| 491 BRONCHITE CRONICA | 153 | 3% |
| 414 ALTRE FORME DI CARDIOPATIA ISCHEMICA CRONICA | 103 | 2% |
| V43.64 SOSTITUZIONE DI ARTICOLAZIONE DELL'ANCA | 96 | 2% |
| V49 PROBLEMI RELATIVI AGLI ARTI E ALTRI PROBLEMI | 78 | 2% |
| 438 POSTUMI DELLE MALATTIE CEREBROVASCOLARI | 67 | 1% |
| 907 POSTUMI DI TRAUMATISMI DEL SISTEMA NERVOSO | 65 | 1% |
| 806 FRATTURA DELLA COLONNA VERTEBRALE CON LESIONE DEL MIDOLLO SPINALE | 60 | 1% |
| V57 CURE RIABILITATIVE | 53 | 1% |
| 905 POSTUMI DI TRAUMATISMI DEL SISTEMA OSTEOMUSCOLARE E DEL TESSUTO CONNETTIVO | 51 | 1% |
| 357 NEUROPATIE INFIAMMATORIE E TOSSICHE | 47 | 1% |
| ALTRA DIAGNOSI | 1.328 | 29% |

NB:

- L'analisi è fatta sulle SDO con MDC in (01 04 05 08), paziente non deceduto, regime ordinario e età del paziente >= 18 anni.
- Le frequenze sono per codice ICD9-CM a 3 cifre, tranne per diagnosi di particolare interesse.
- Il totale è il numero di volte in cui è compilata la diagnosi in seconda posizione.

4° invio 2024 – Prime 15 categorie di diagnosi in **TERZA** o **QUARTA** posizione (marcatori di complessità)

| Diagnosi in terza o quarta posizione (Marcatori di complessità) | N | % |
|---|-------|-----|
| 338 DOLORE NON CLASSIFICATO ALTROVE | 941 | 15% |
| 438 POSTUMI DELLE MALATTIE CEREBROVASCOLARI | 410 | 6% |
| V60 ABITAZIONE, PROBLEMI FAMILIARI ED ECONOMICI | 309 | 5% |
| 788 SINTOMI RELATIVI ALL'APPARATO URINARIO | 305 | 5% |
| 781.2 DISTURBI DELL'ANDATURA | 268 | 4% |
| 401 IPERTENSIONE ESSENZIALE | 231 | 4% |
| 427 ARITMIE CARDIACHE | 201 | 3% |
| 707 ULCERAZIONE CRONICA DELLA CUTE | 193 | 3% |
| 285 ALTRE E NON SPECIFICATE ANEMIE | 189 | 3% |
| 250 DIABETE MELLITO | 187 | 3% |
| V44 PRESENZA DI APERTURE ARTIFICIALI | 183 | 3% |
| 596 ALTRE PATOLOGIE DELLA VESCICA | 124 | 2% |
| 787 SINTOMI RELATIVI ALL'APPARATO DIGERENTE | 103 | 2% |
| V45 ALTRE CONDIZIONI SUCCESSIVE A INTERVENTI CHIRURGICI | 101 | 2% |
| ALTRA DIAGNOSI | 2.685 | 42% |

NB:

- L'analisi è fatta sulle SDO con MDC in (01 04 05 08), paziente non deceduto, regime ordinario e età del paziente >= 18 anni.
- Le frequenze sono per codice ICD9-CM a 3 cifre, tranne per diagnosi di particolare interesse.
- Il totale è il numero di volte in cui è compilata la diagnosi in terza e quarta posizione.

4° invio 2024 – Prime 15 categorie di diagnosi in **QUINTA o SESTA** posizione (complicanze)

| Diagnosi in quinta o sesta posizione (Complicanze) | N | % |
|---|--------------|------------|
| 401 IPERTENSIONE ESSENZIALE | 279 | 8% |
| 250 DIABETE MELLITO | 207 | 6% |
| 338 DOLORE NON CLASSIFICATO ALTROVE | 139 | 4% |
| 285 ALTRE E NON SPECIFICATE ANEMIE | 135 | 4% |
| 427 ARITMIE CARDIACHE | 133 | 4% |
| 438 POSTUMI DELLE MALATTIE CEREBROVASCOLARI | 121 | 3% |
| 599 ALTRE PATOLOGIE DELL'URETRA E DEL SISTEMA URINARIO | 116 | 3% |
| 719 ALTRE E NON SPECIFICATE PATOLOGIE ARTICOLARI | 87 | 2% |
| 707 ULCERAZIONE CRONICA DELLA CUTE | 69 | 2% |
| V45 ALTRE CONDIZIONI SUCCESSIVE A INTERVENTI CHIRURGICI | 69 | 2% |
| 788 SINTOMI RELATIVI ALL'APPARATO URINARIO | 60 | 2% |
| 715 ARTROSI | 58 | 2% |
| 780 SINTOMI GENERALI | 55 | 2% |
| V60 ABITAZIONE, PROBLEMI FAMILIARI ED ECONOMICI | 50 | 1% |
| 309 REAZIONE DI ADATTAMENTO | 49 | 1% |
| ALTRA DIAGNOSI | 1.995 | 55% |

NB:

- L'analisi è fatta sulle SDO con MDC in (01 04 05 08), paziente non deceduto, regime ordinario e età del paziente ≥ 18 anni.
- Le frequenze sono per codice ICD9-CM a 3 cifre, tranne per diagnosi di particolare interesse.
- Il totale è il numero di volte in cui è compilata la diagnosi in quinta e sesta posizione.

4° invio 2024 – Patologia V57 per posizione e stabilimento

| Azienda-Stabilimento-Disciplina | | | Progressivo diagnosi | | | | | Totale |
|---------------------------------|--------------------------------|-----|----------------------|-----------|----------|----------|----------|-----------|
| | | | 2 | 3 | 4 | 5 | 6 | |
| PARMA | OSPEDALE BORGIO VAL DI TARO | 056 | 12 | 7 | 4 | 1 | 1 | 25 |
| REGGIO EMILIA | OSPEDALE CORREGGIO | 056 | . | . | . | 3 | 3 | 6 |
| | OSPEDALE S.MARIA NUOVA - RE | 056 | 3 | . | . | . | . | 3 |
| BOLOGNA | IRCCS SCIENZE NEUROLOGICHE BO | 056 | . | . | 1 | 3 | 2 | 6 |
| | | 075 | . | . | 1 | 1 | 2 | 4 |
| | OSP. PRIVATO VILLA REGINA - BO | 056 | 15 | . | . | . | . | 15 |
| FERRARA | OSPEDALE DEL DELTA | 056 | 18 | 3 | . | . | . | 21 |
| ROMAGNA | OSP. PRIVATO SOL ET SALUS - RN | 056 | 5 | 2 | . | . | . | 7 |
| Totale | | | 53 | 12 | 6 | 8 | 8 | 87 |

Grazie